DẤU ẤN RỒNG THIÊNG

TẬP 22 : CẠM BẪY CỦA MA VƯƠNG

uongnhatruongxua.v

kd

SÁCH MỚI ! SÁCH MỚI ! SÁCH MỚI !

Bắt đầu từ tháng 5/1997, NXB Kim Đồng lần lượt giới thiệu 4 bộ sách mới (2 bộ sách của các tác giả trong nước và 2 bộ sách nước ngoài) :

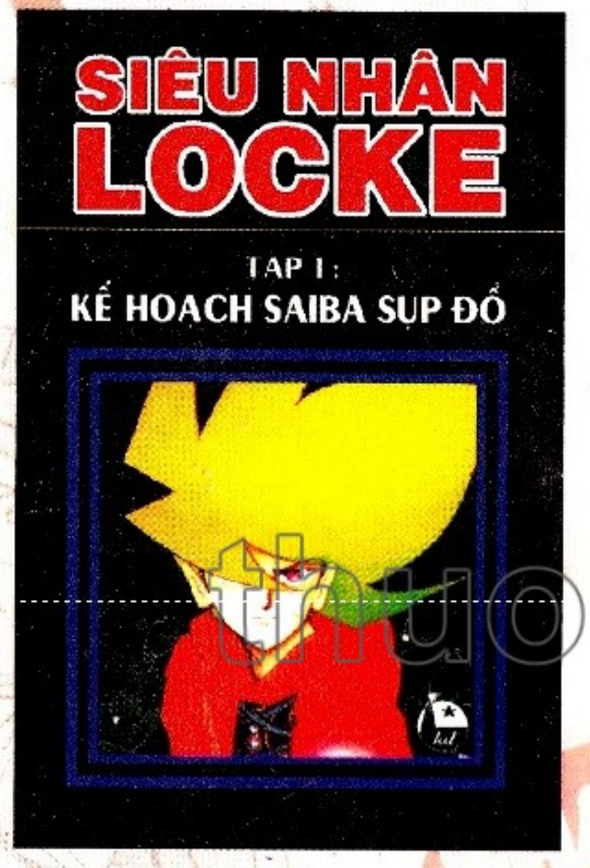

HIỆP ƯỚC THUỒNG LUỒNG
NGŨ QUÁI SÀI GÒN
RANTARO LOẠN THỊ
SIÊU NHÂN LOCKE

Bốn bộ sách này sẽ phát hành đan xen cùng các bộ sách khác như Tủ Sách Vàng cho thiếu niên, Dấu ấn rồng thiêng, Tủ Sách Vàng cho nhi đồng, Mankichi "Đại tướng nhóc con", Tranh màu mẫu giáo, Em bé và tôi, Chie cô bé hạt tiêu...

SIÊU NHÂN LOCKE là bộ truyện tranh khoa học viễn tưởng đặc sắc và hấp dẫn. Là một chuỗi dài những cuộc phiêu lưu trong dải ngân hà của cậu bé Locke với bao gian lao nguy hiểm, vì hòa bình cho toàn vũ trụ...

Siêu nhân Locke là một câu chuyện về một siêu nhân suốt đời chỉ mong muốn được làm một con người bình thường, để sống một cuộc sống bình thường với bạn bè, người thân... Nhưng cảnh ngộ run rủi đã không cho Locke đạt được hạnh phúc nhỏ bé ấy. Cùng với vinh quang của mỗi chiến công là một tổn thất tình cảm,

DẤU ẤN RỒNG THIÊNG

TRANH : **KOJI INADA**
KỊCH BẢN : **RIKU SANJO**

NHÀ XUẤT - BẢN KIM ĐỒNG - 1997

thuongmaitruongxua.vn

BAN BIÊN TẬP TRANH TRUYỆN NXB KIM ĐỒNG biên soạn theo bản tiếng Nhật của Ri Ku Sanjo và Koji Innada, do Nhà xuất bản Shueisha Nhật Bản xuất bản với sự cộng tác của dịch giả Đoàn Ngọc Cảnh

TẬP 22: CẠM BẪY CỦA MA VƯƠNG

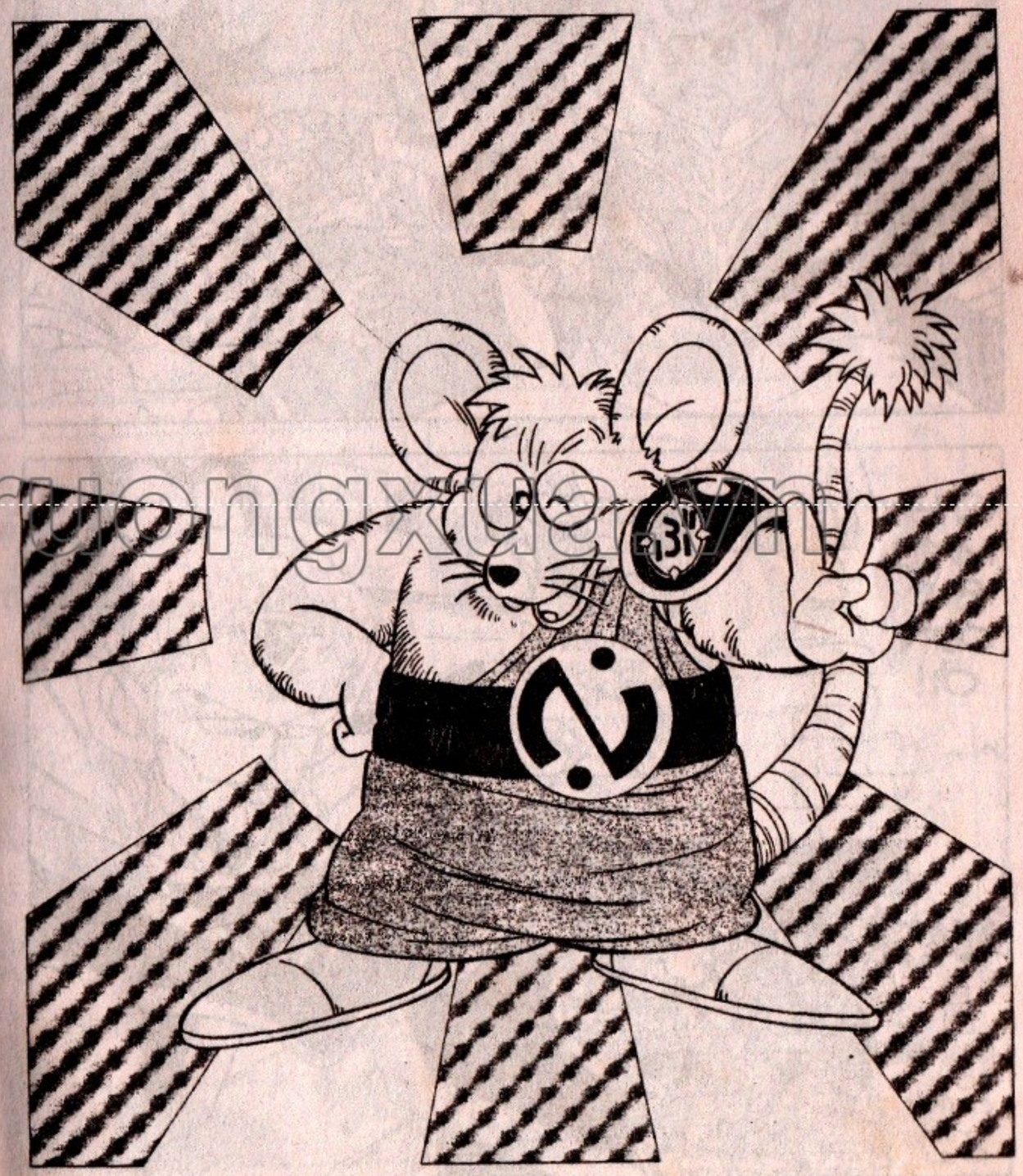

thuongmaitruongxua.vn

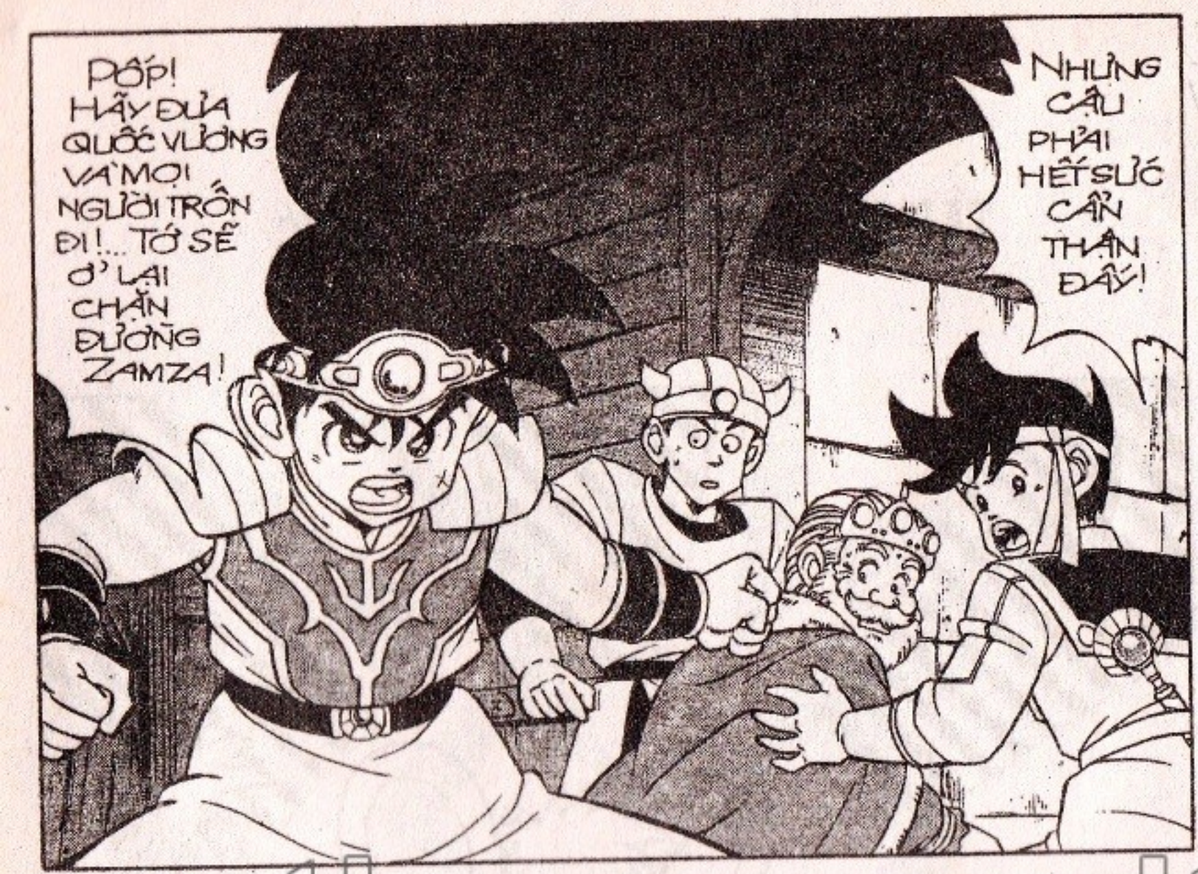

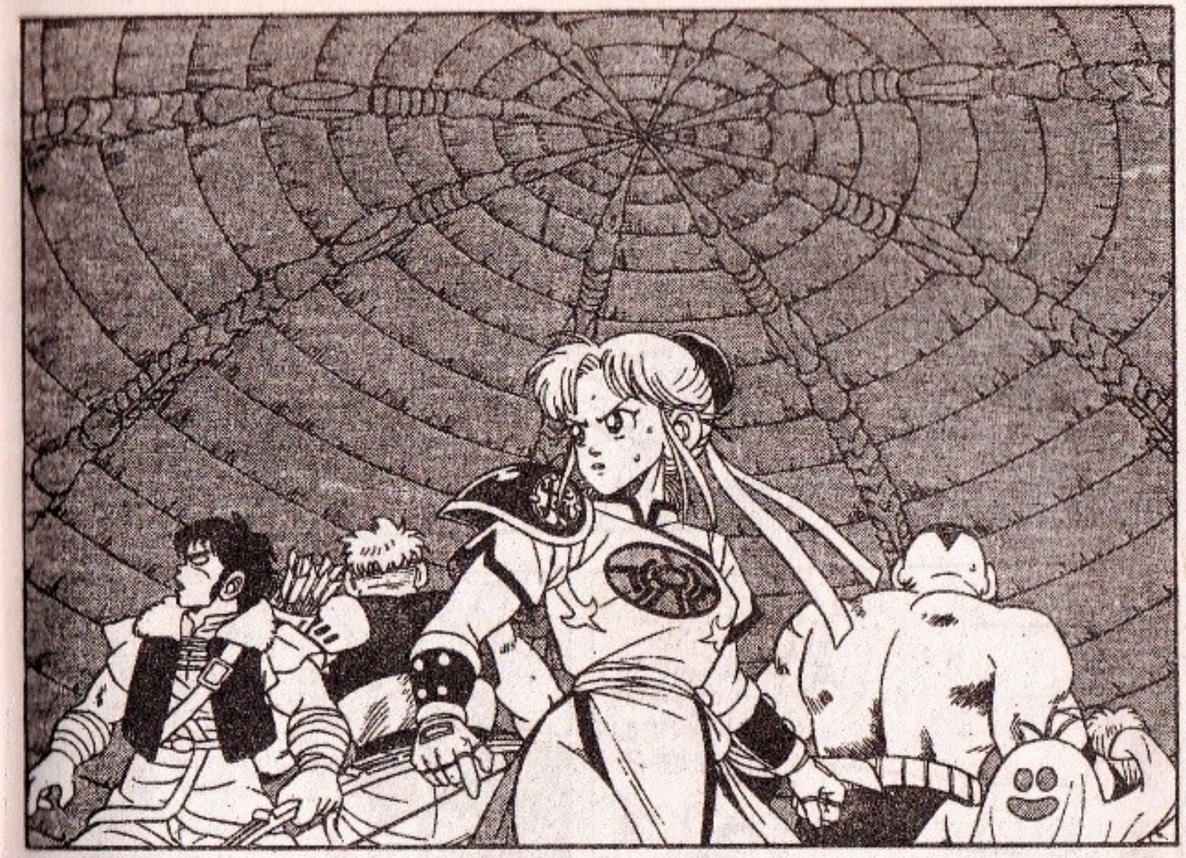

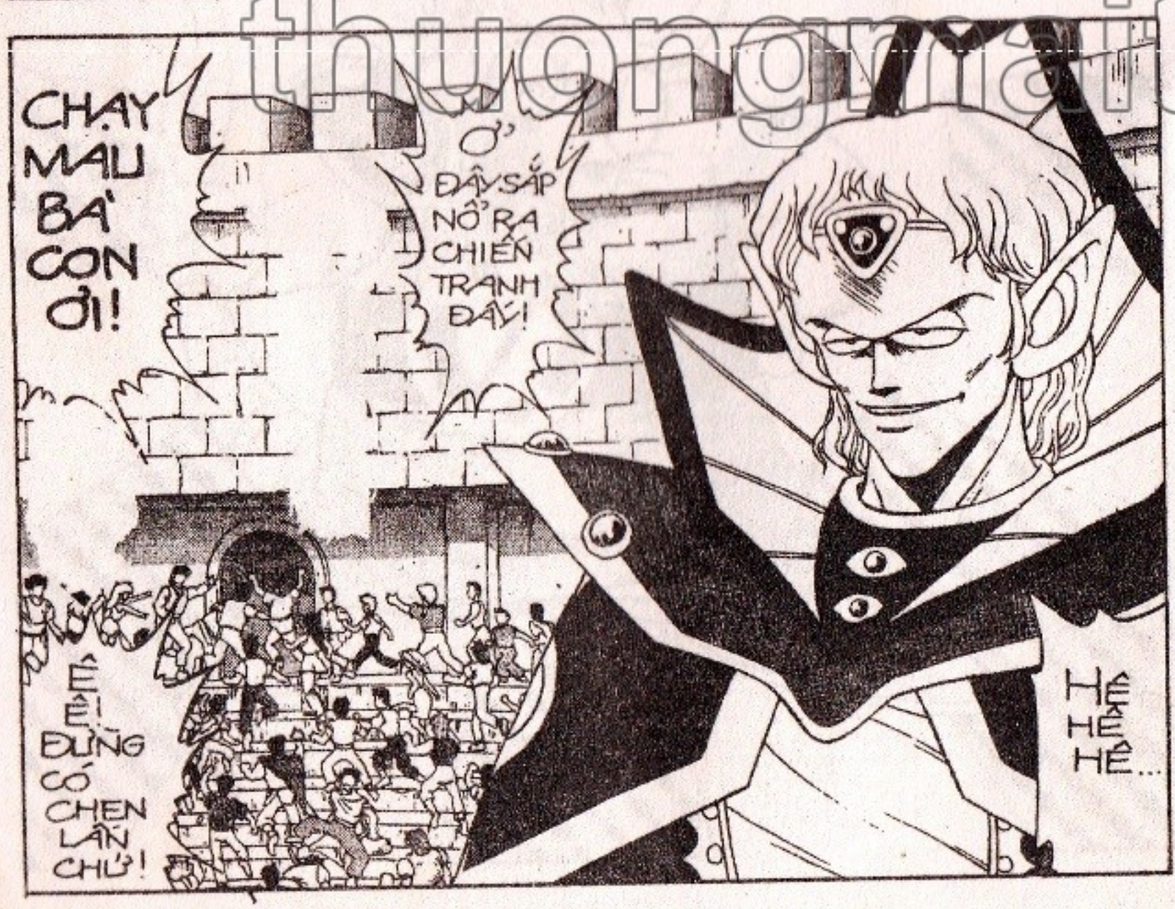

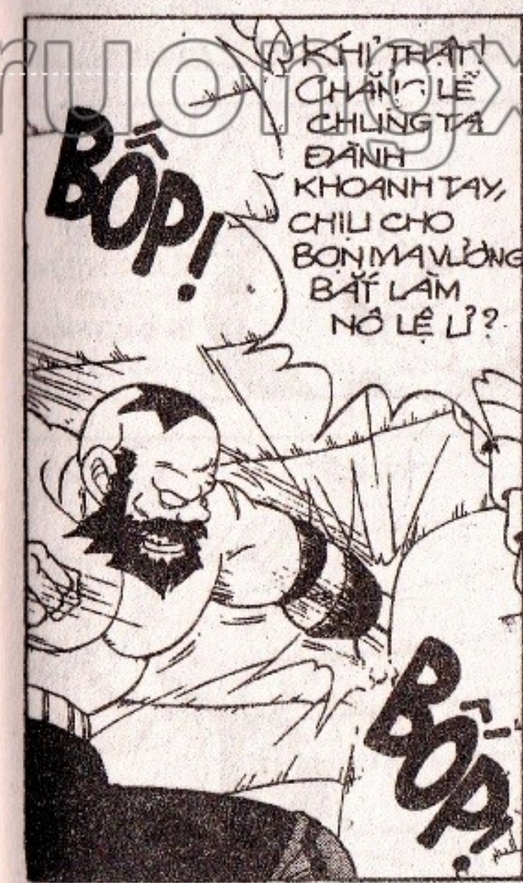

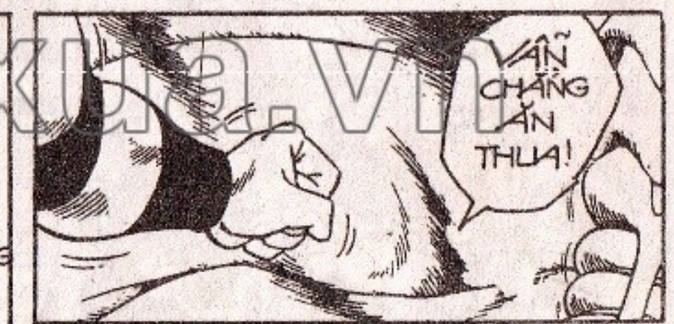

thuongmaitruongxua.vn

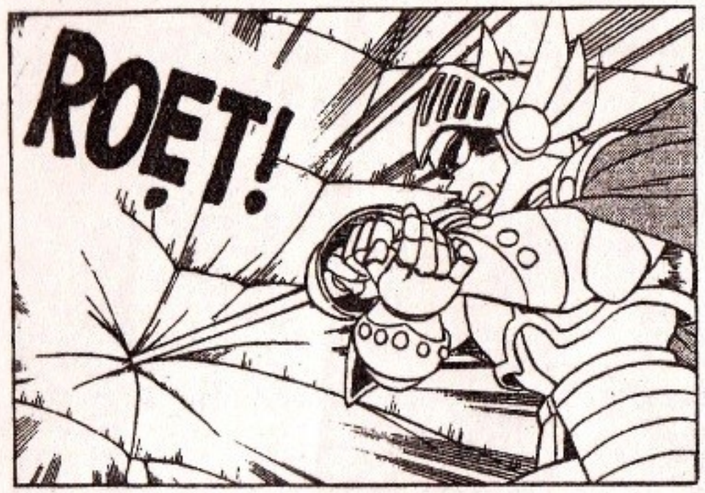

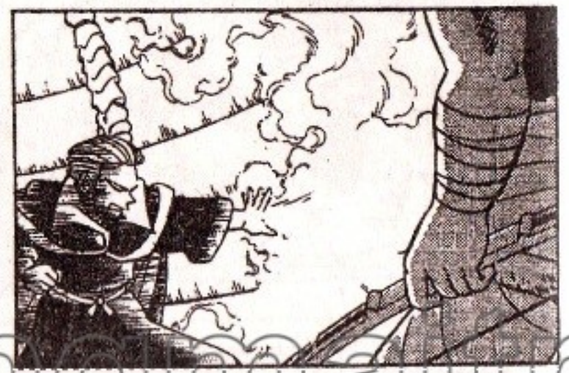

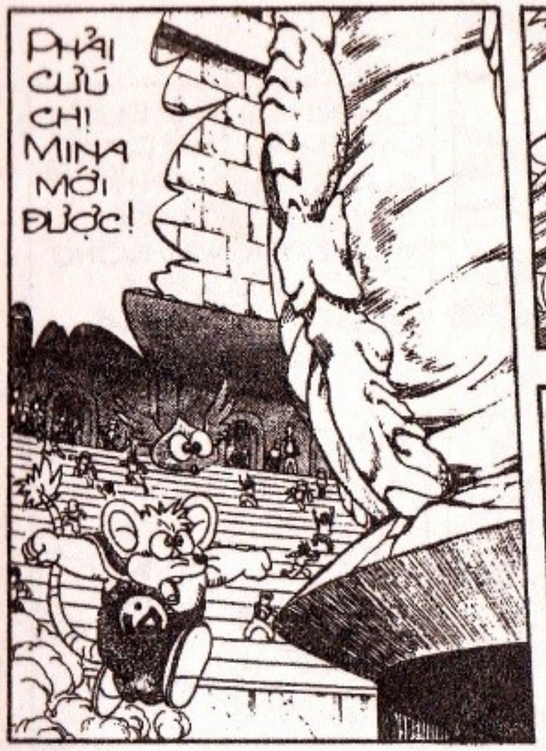

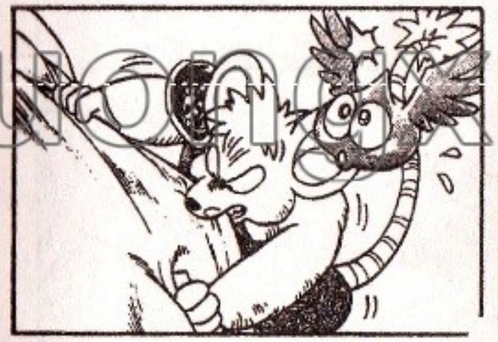

thuongmaitruongxua.vn

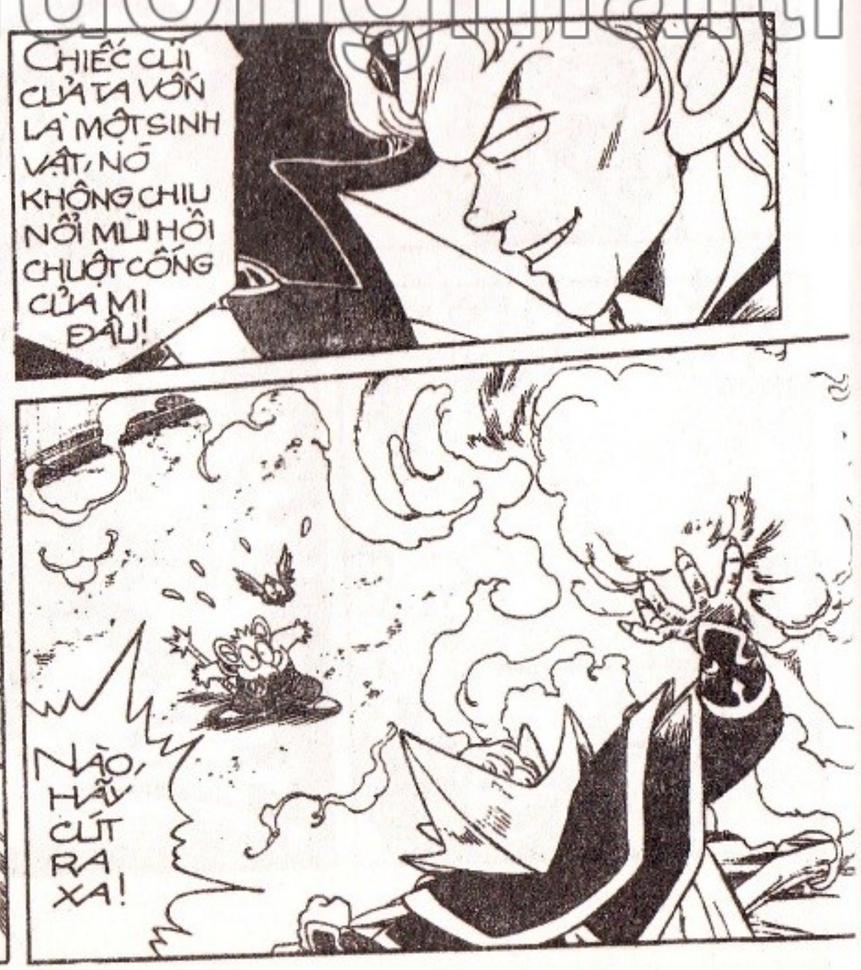

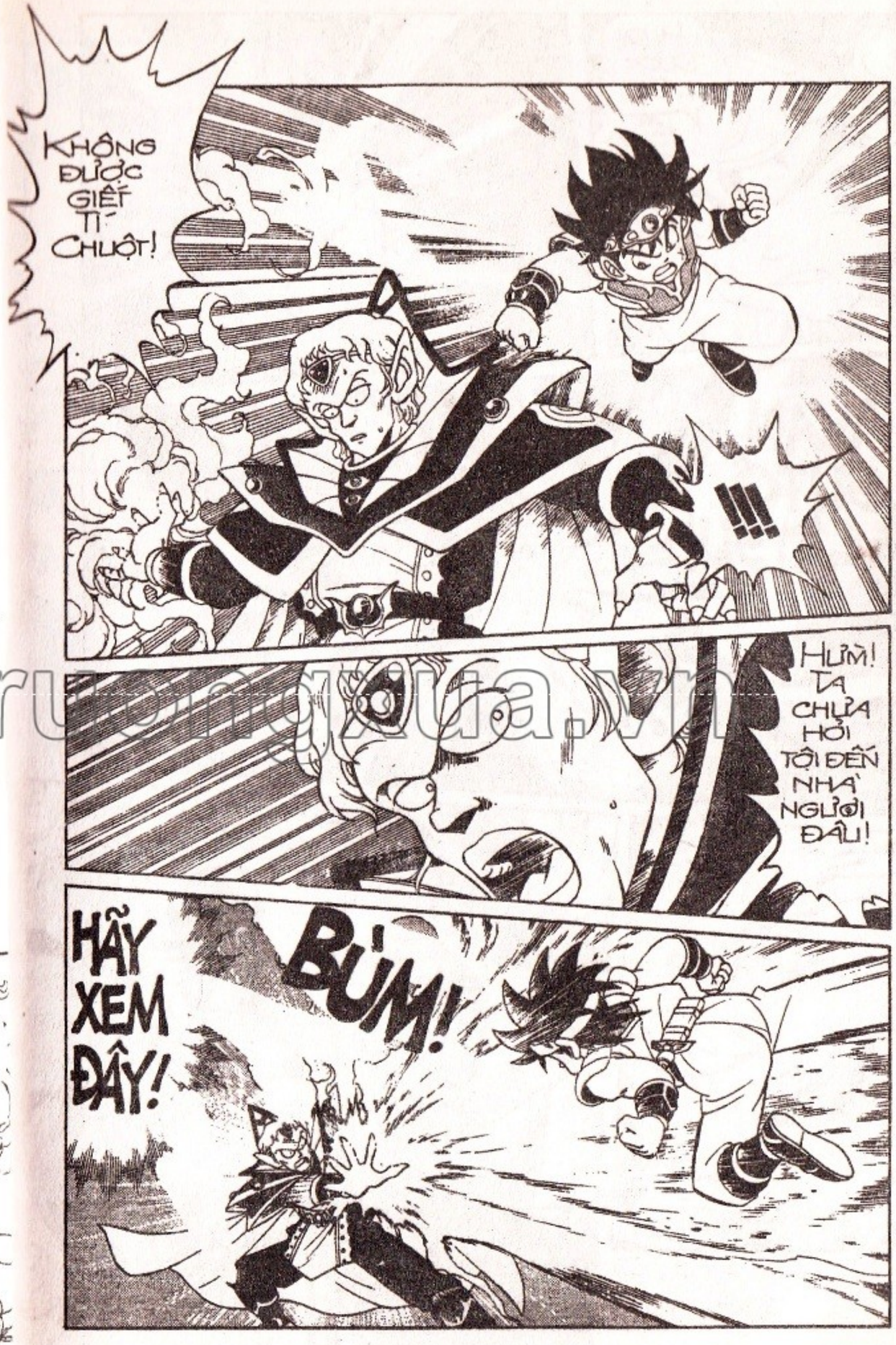

thuongmaitruongxua.vn

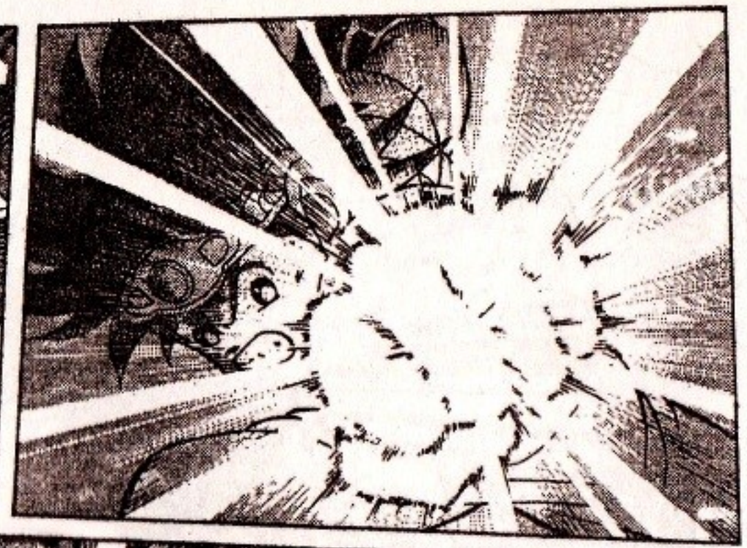

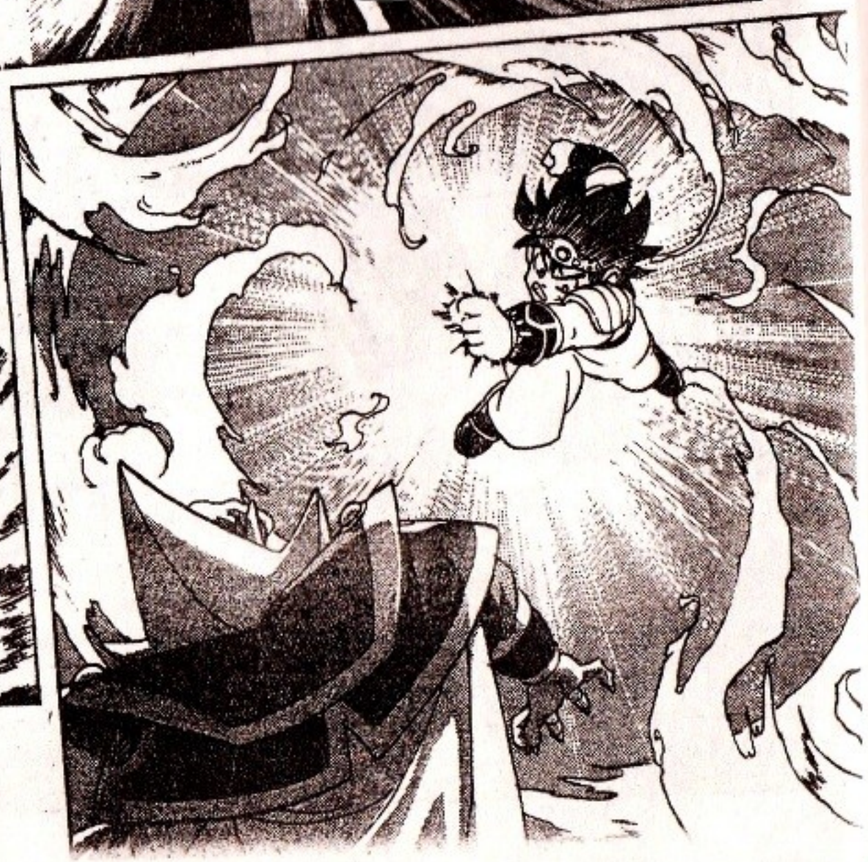

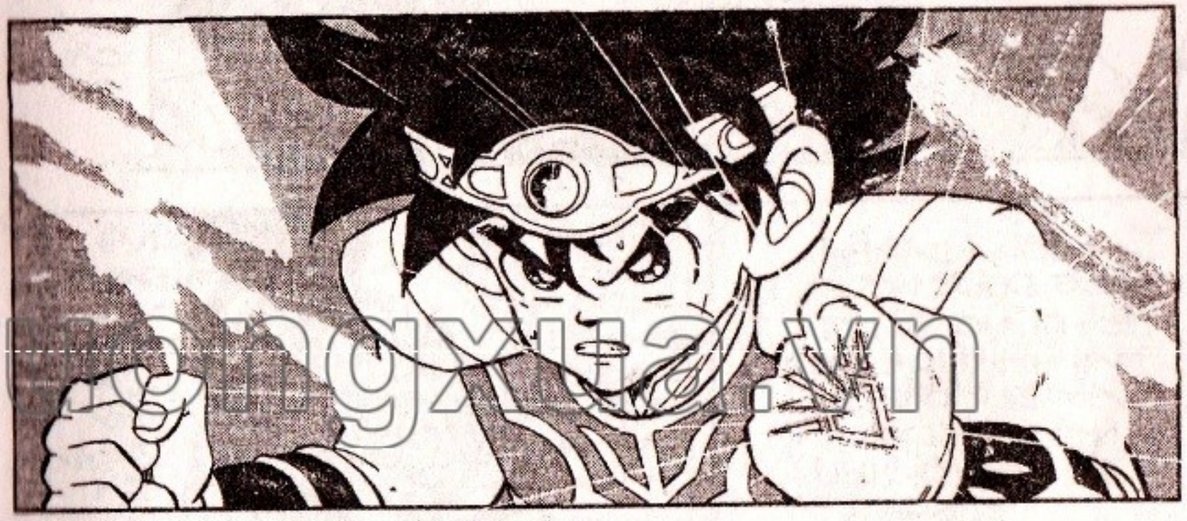

truongxua.vn

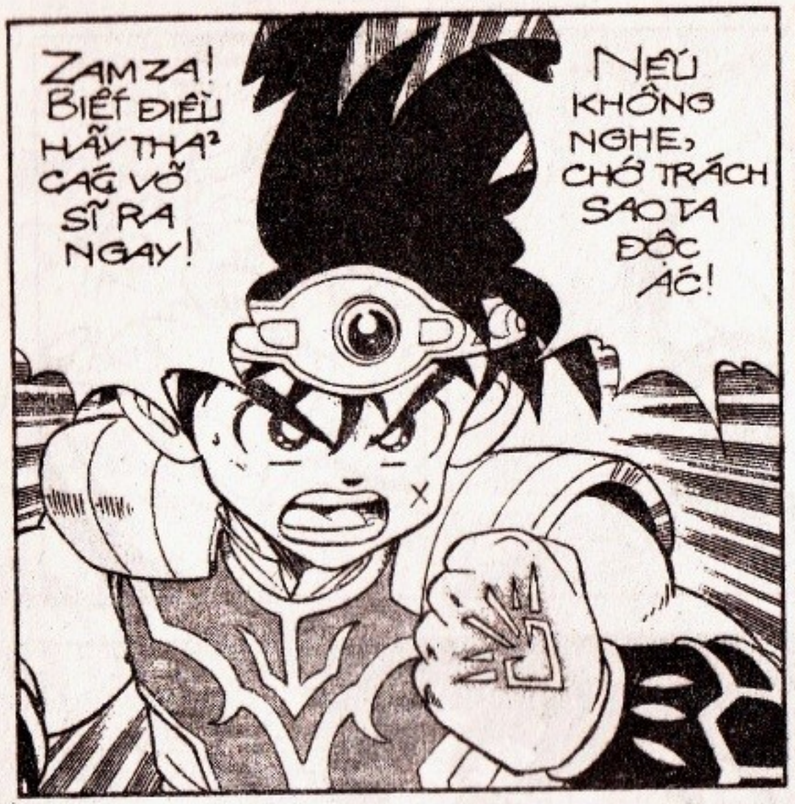

DẤU ẤN RỒNG THIÊNG

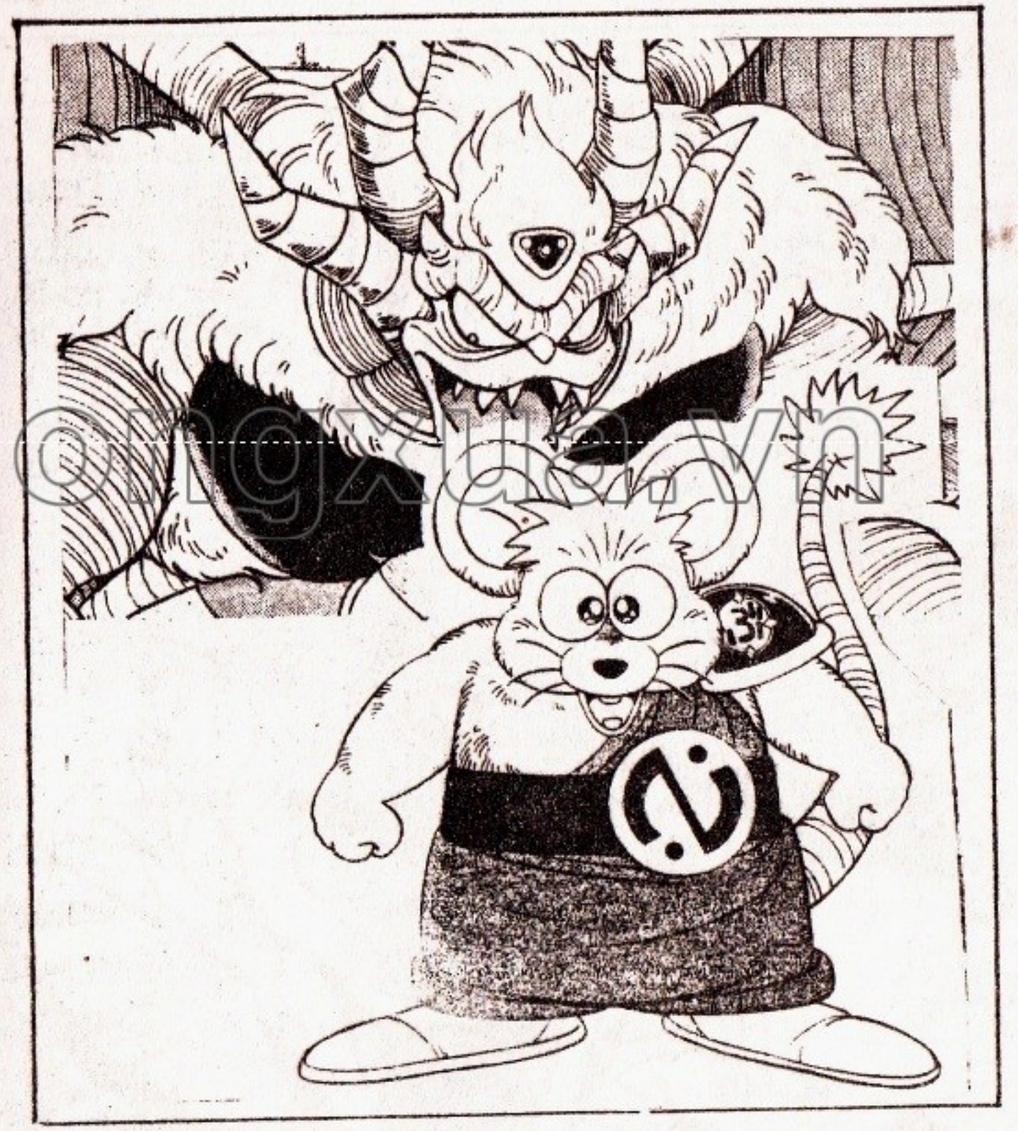

thuongmaitruongxua.vn

truongnhatruongxua.vn

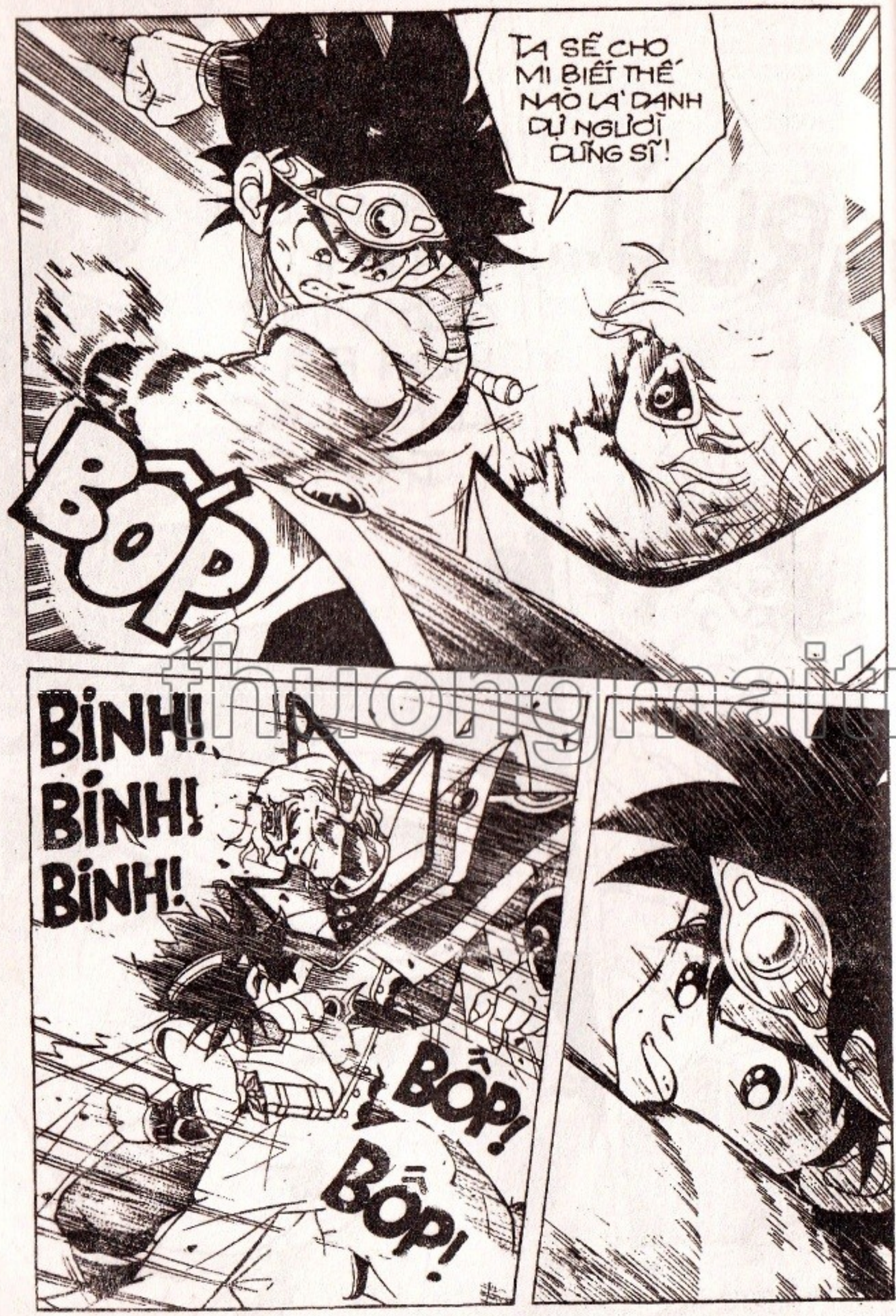

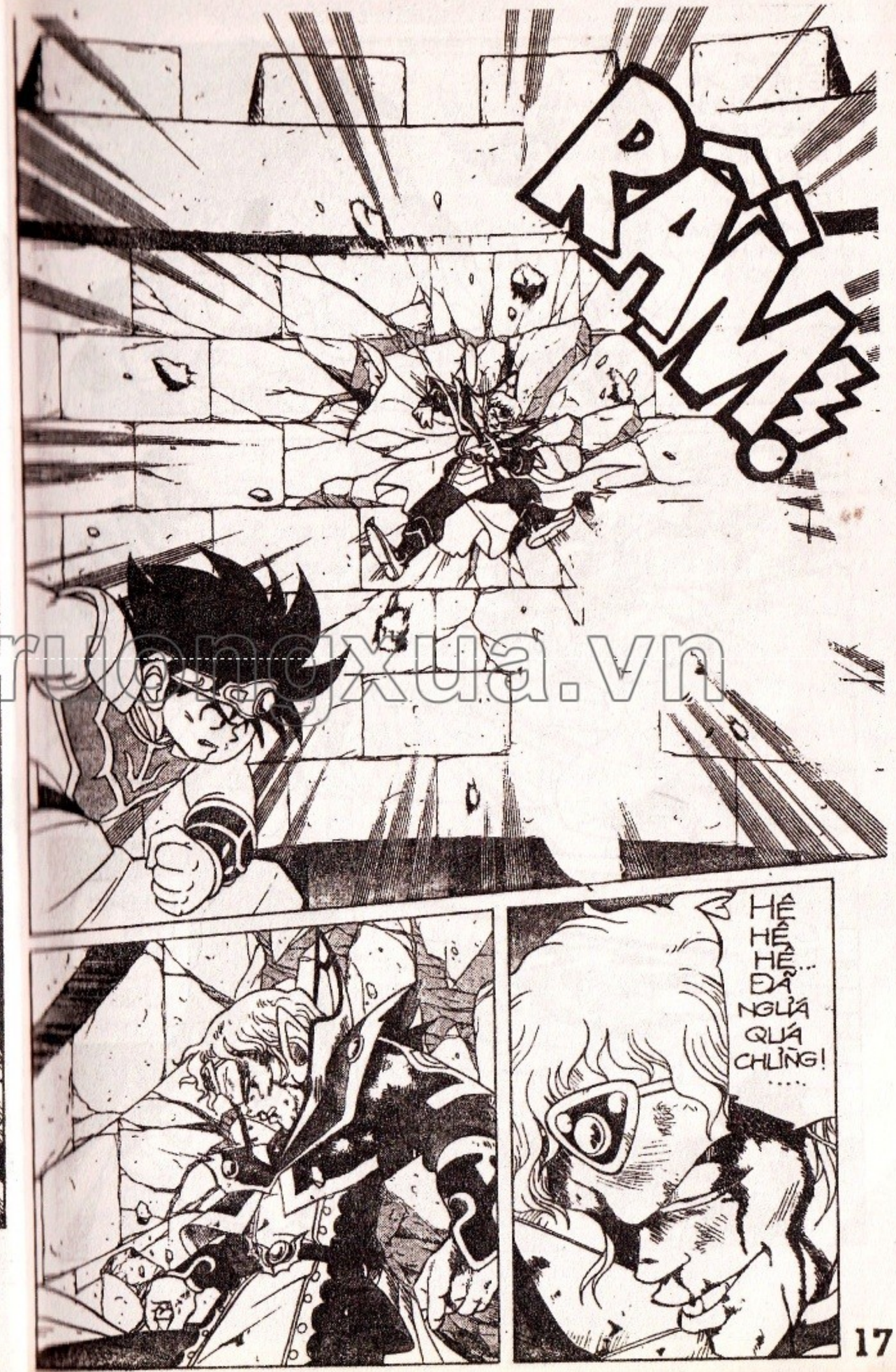

thuongmaitruongxua.vn

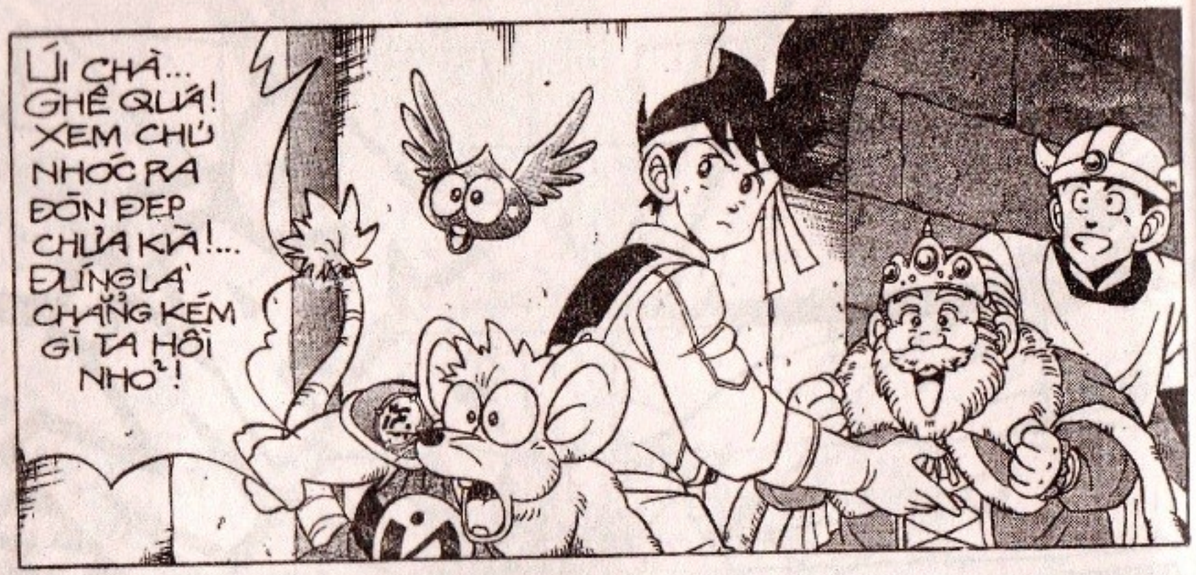

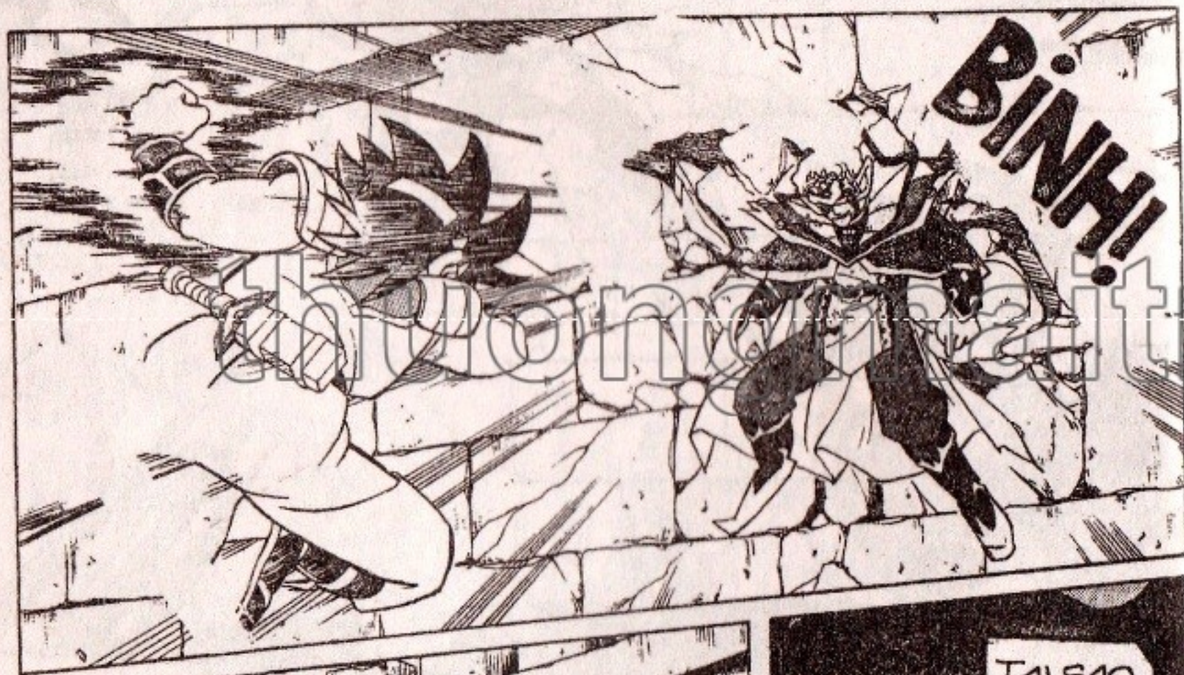

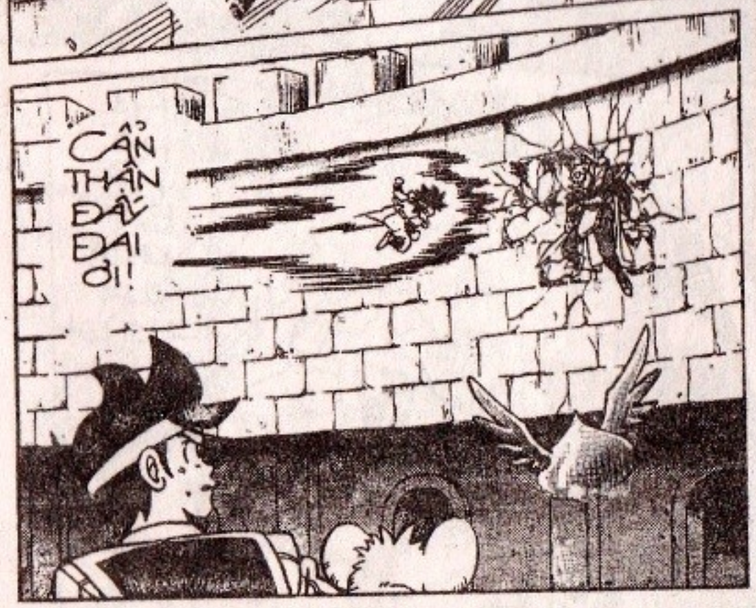

thuongmaitruongxua.vn

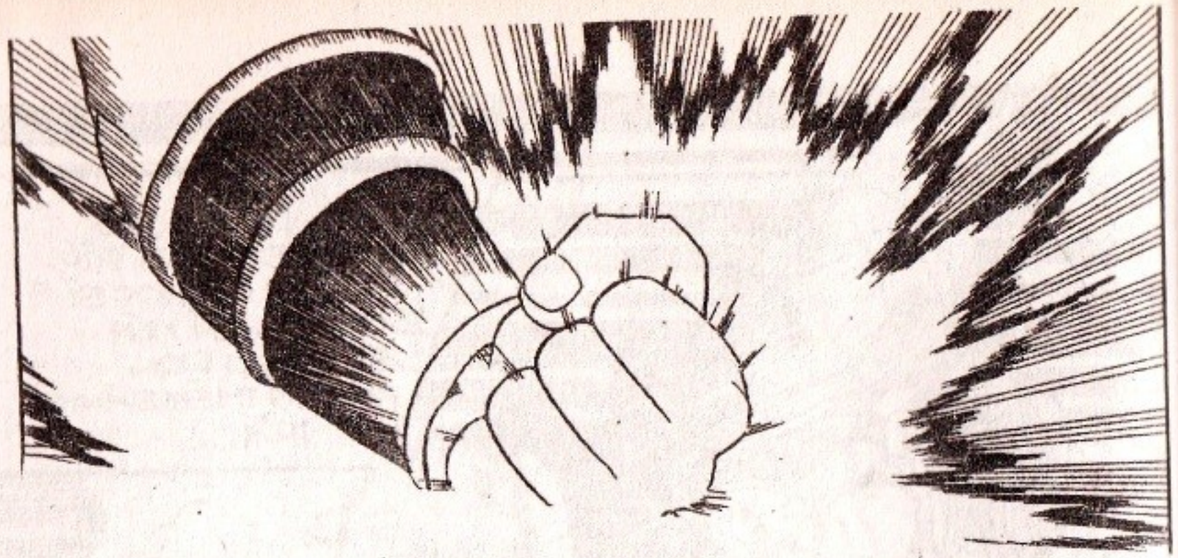

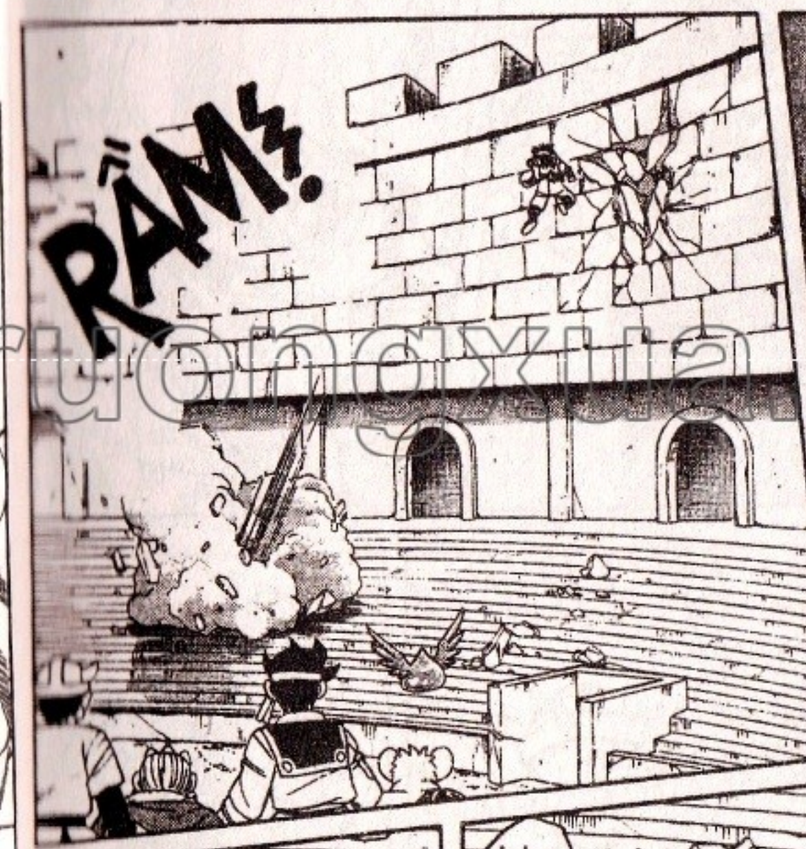

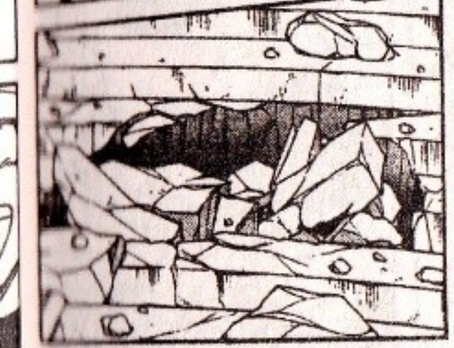

thuongmaitruongxua.vn

?

.....

HE HE HE...

HE HE HE...

KẾT THÚC HẮN ĐI, ĐẠI DŨNG SĨ!

TÊN ÁC MA XEM RA KIỆT SỨC LẮM RỒI!

KHÔNG ĐÂU! HẮN GIẢ BỘ ĐẤY!

BỌN MA VƯƠNG NÀY RẤT HIỂU CHIẾN KHÔNG DỄ GÌ CHỊU CHỊU ĐỨNG YÊN CHO ĐỊCH THỦ MUỐN LÀM GÌ THÌ LÀM ĐÂU!

TÔI NGHI NGỜ TÊN ZAMZA ĐANG DÙNG "KHỔ NHỤC KẾ", CẮN RĂNG CHỊU ĐÒN NHẰM MỤC ĐÍCH LÀM TIÊU HAO NĂNG LƯỢNG CỦA ĐẠI...

«HÃY QUAN SÁT KỸ MÀ XEM»....

«TUY BỊ ĐÒN TỚI TẤP NHỦNG THẦN SẮC HẮN VẪN TƯƠI TỈNH NHƯ KHÔNG ĐÃ VẬY CÒN CƯỜI ĐƯỢC NỮA CHỨ!»

TRÔNG ĐẠI CÓ VẺ HOANG MANG, CHẮC HẮN NÓ CŨNG CÓ SUY NGHĨ GIỐNG MÌNH!

nhungmattroinay.net

DẤU ẤN RỒNG THIÊNG

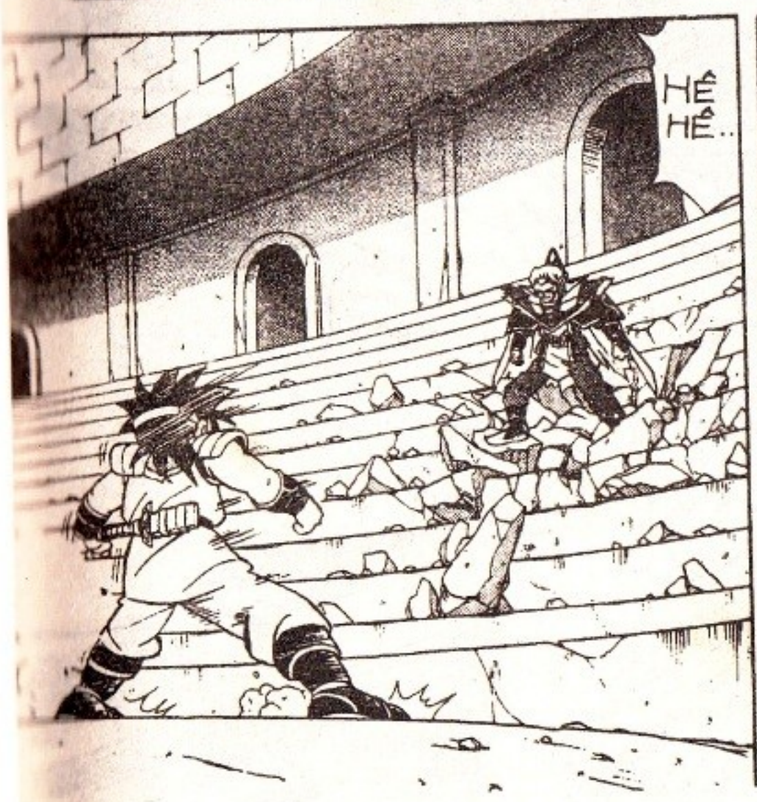

thuongmaitruongxua.vn

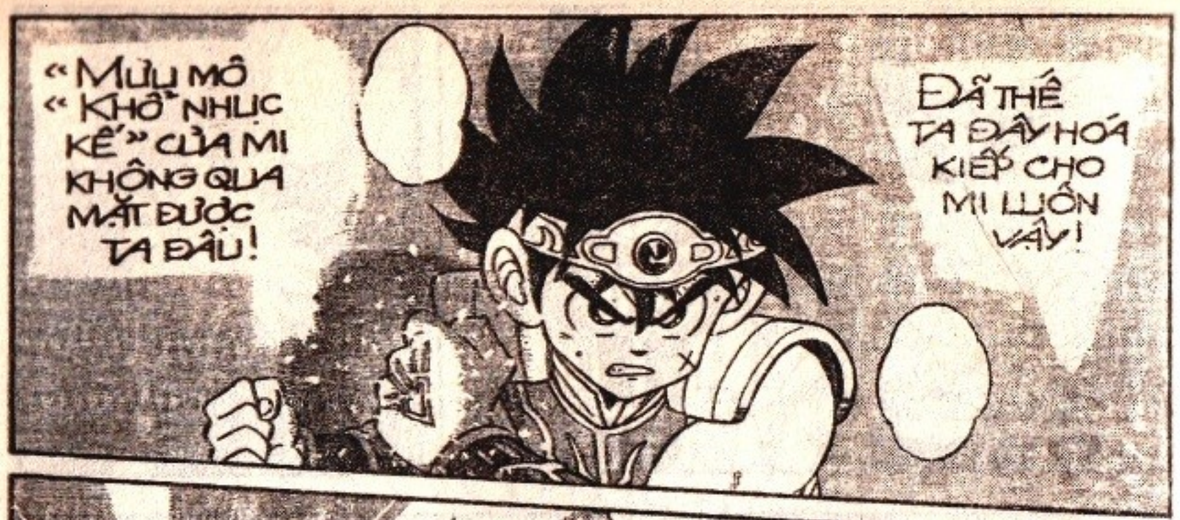

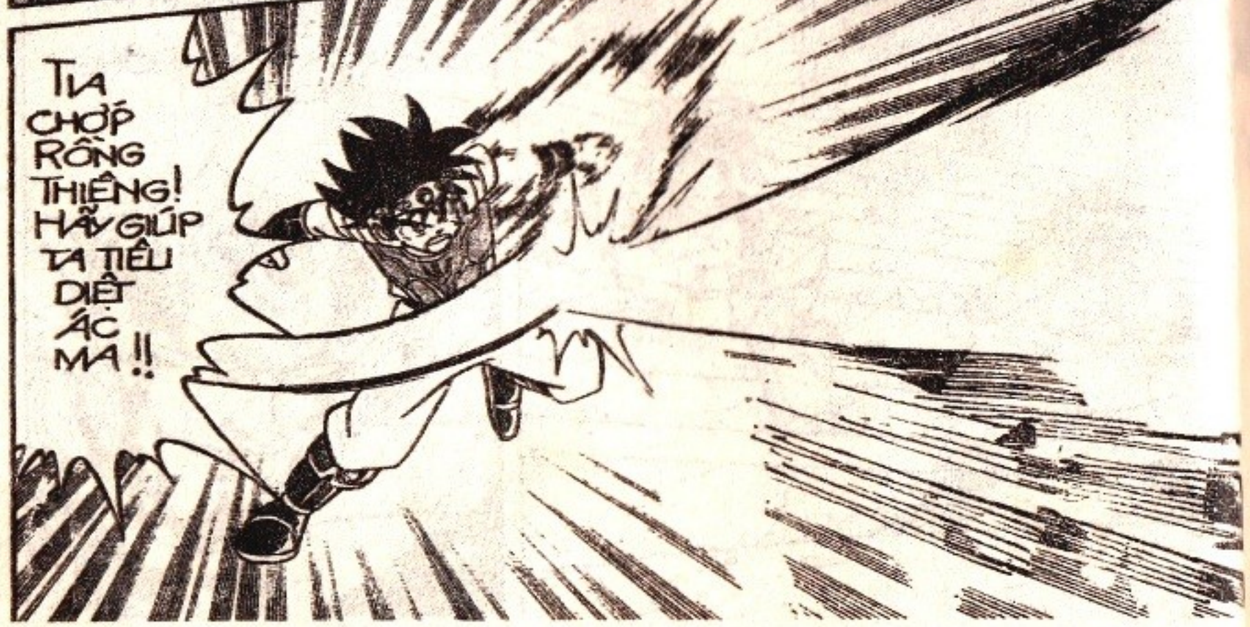

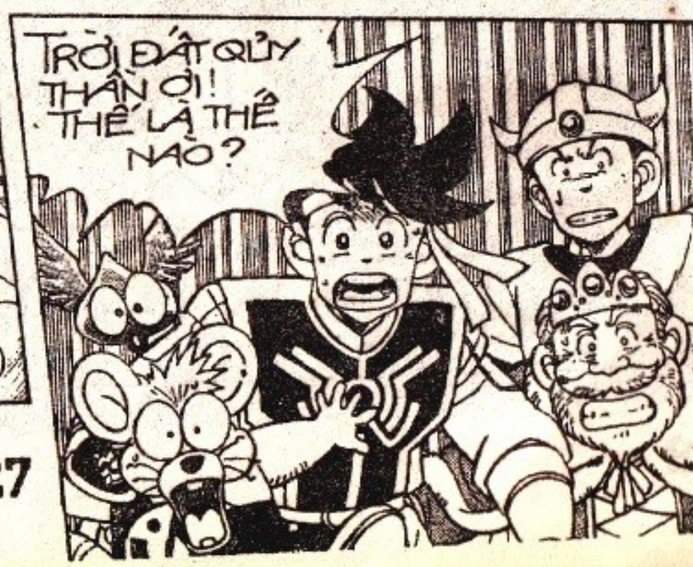

thuongmaitruyen.com

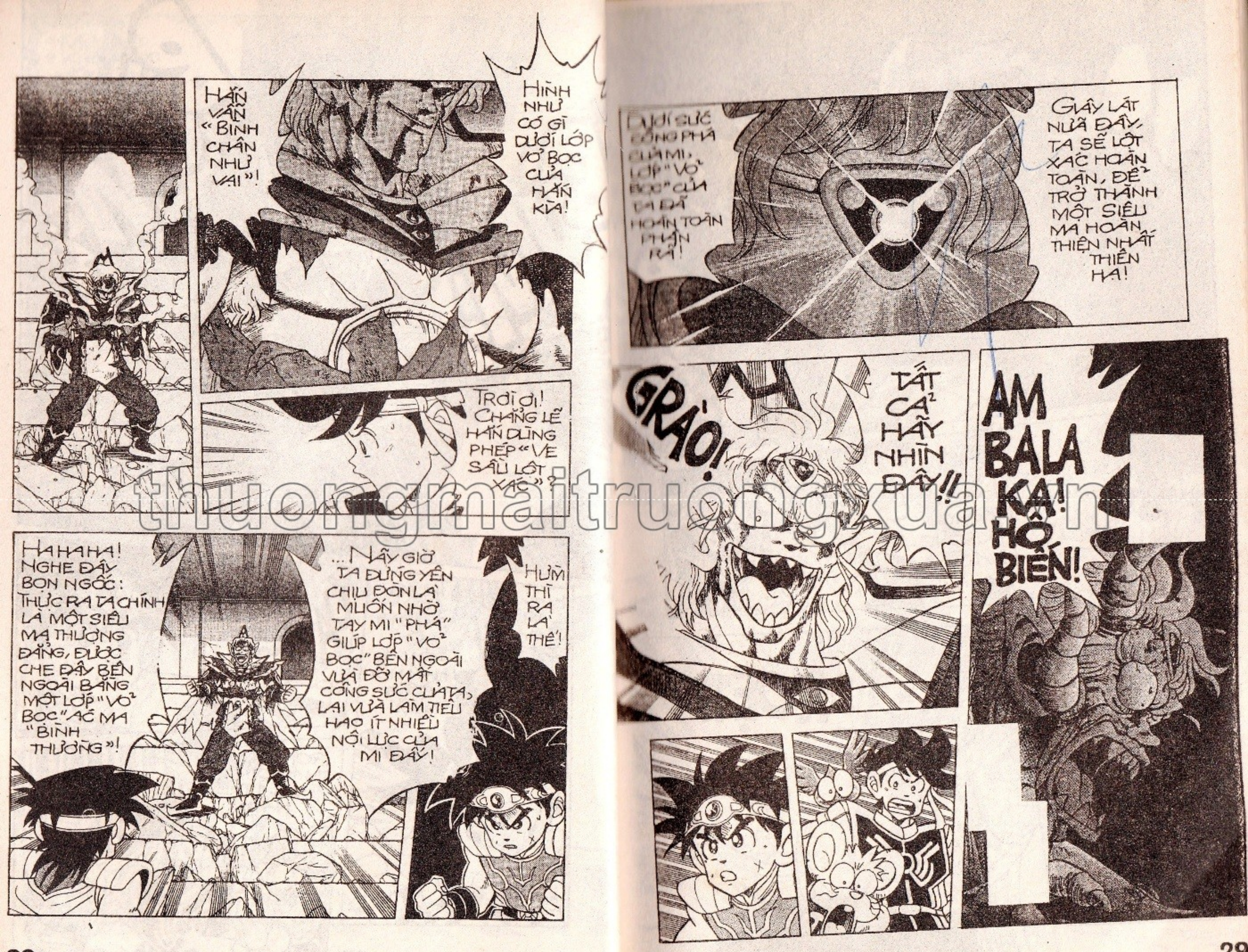

thuongmaitruongxua.vn

RẮC!

TRỜI ƠI MỘT... CÔN QỦY KHỔNG LỒ!!..

ROẸT!

thuongmaitruongxua.vn

HA HA HA HA HA!!

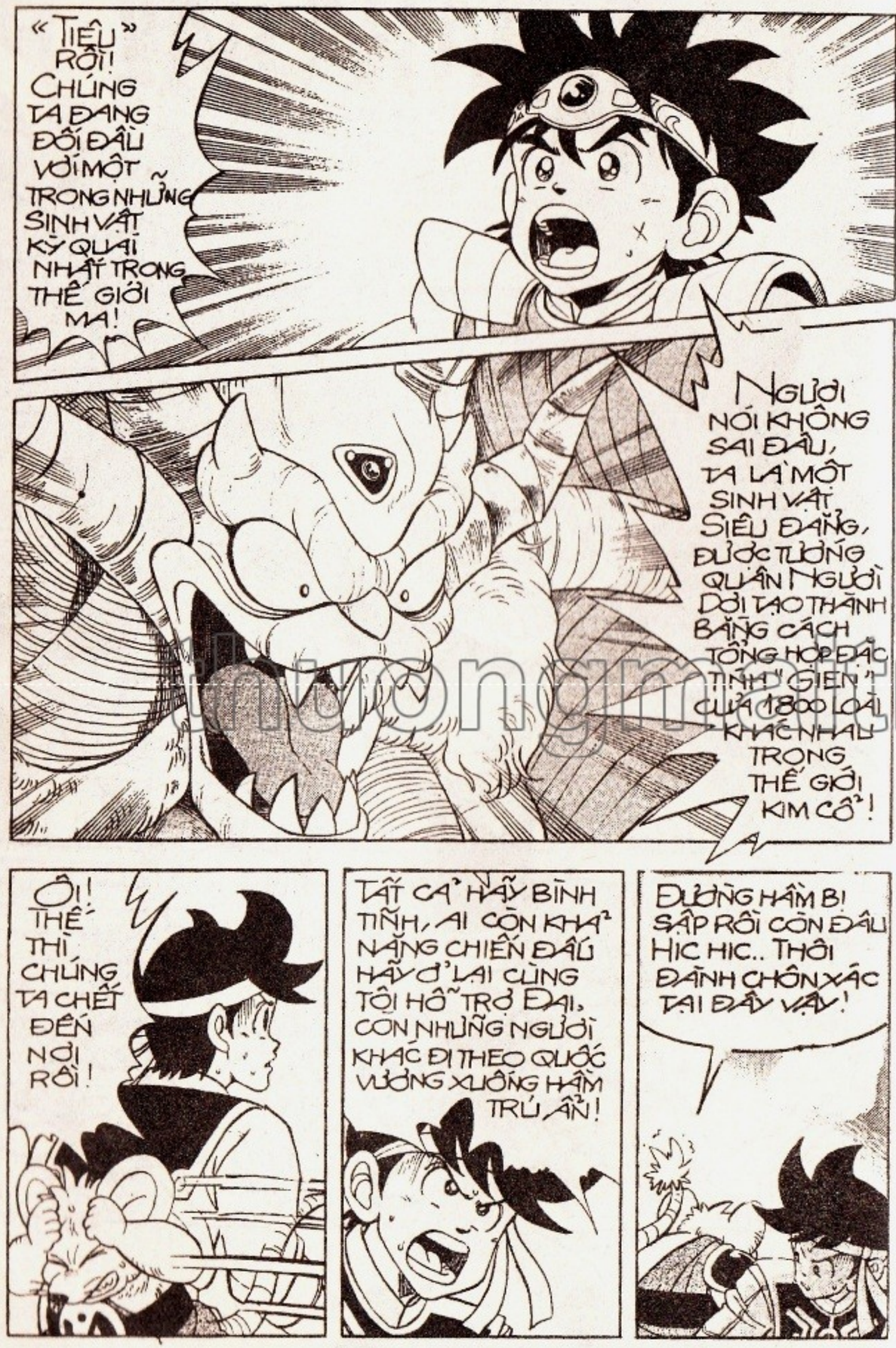

DẤU ẤN RỒNG THIÊNG

truyenmaitruongxua.vn

HÊ HÊ HÊ

NÀY, SAO KHÔNG ĐÁNH TIẾP ĐI THẰNG NHÓC?

PHẢI CHẲNG MÀY ĐÃ "HẾT XÍ QUẠCH" VÌ ĐÃ LỠ TUNG HẾT NỘI LỰC RA RỒI!?... HAY LÀ MÀY ĐANG KHIẾP SỢ TRƯỚC BỀ NGOÀI QUÁI DỊ CỦA TA?..

HÃY THÚ NHẬN DI!!!

HA HA HA HA!

ÍM ĐI! TA ĐÂY CÓC SỢ MÌ ĐÂU!

ROẾN!

TRỜI ĐẤT! TRÔNG HẮN TO XÁC THẾ, MÀ LẠI DI CHUYỂN NHANH NHƯ CHỚP!!

!!!

XÍ HỤT!

?

PẠP!

truyenmaitruongxua.vn

HÊ HÊ!... GIỎI LẮM NHỌC!

RẮC!

RẮC!

ĐỂ XEM MÀY CẦM CỰ ĐƯỢC BAO LÂU NHÉ?

TRỜI ƠI! SỨC MẠNH CỦA HẮN ĐÃ TĂNG VỌT GẤP TRĂM LẦN... THẬT NGOÀI SỨC TƯỞNG TƯỢNG CỦA TA!!...

ỚI.. SAO LẠI THẾ NÀY?

KHÍ THẬT, HẮN ĐANG ĐỊNH THÔI MIÊN CHO TA NGỦ ĐÂY MÀ!

CÓ LẼN ĐÂI GÌ!

TÍNH MẠNG CẬU ĐANG BỊ TREO LƠ LỬNG, NẾU NGỦ GẬT LÚC NÀY, COI NHƯ.... HẾT ĐƯỜNG SỐNG SÓT!

HIC HIC! HÌNH NHƯ ĐẠI ĐI MÙ MẮT RỒI THÌ PHẢI?

ĐỪNG CÓ NÓI BẬY! CẬU ẤY CÓ TÌNH NHẮM MẮT ĐỂ CHỐNG LẠI LỰC THÔI MIÊN CỦA ĐỐI THỦ CHỨ BỘ!

HAHA HA... MI ĐỪNG HÒNG THOÁT KHỎI GỌNG KÌM "CÀNG CUA THÉP" CỦA TA!!

thuongmaitruongxua.vn

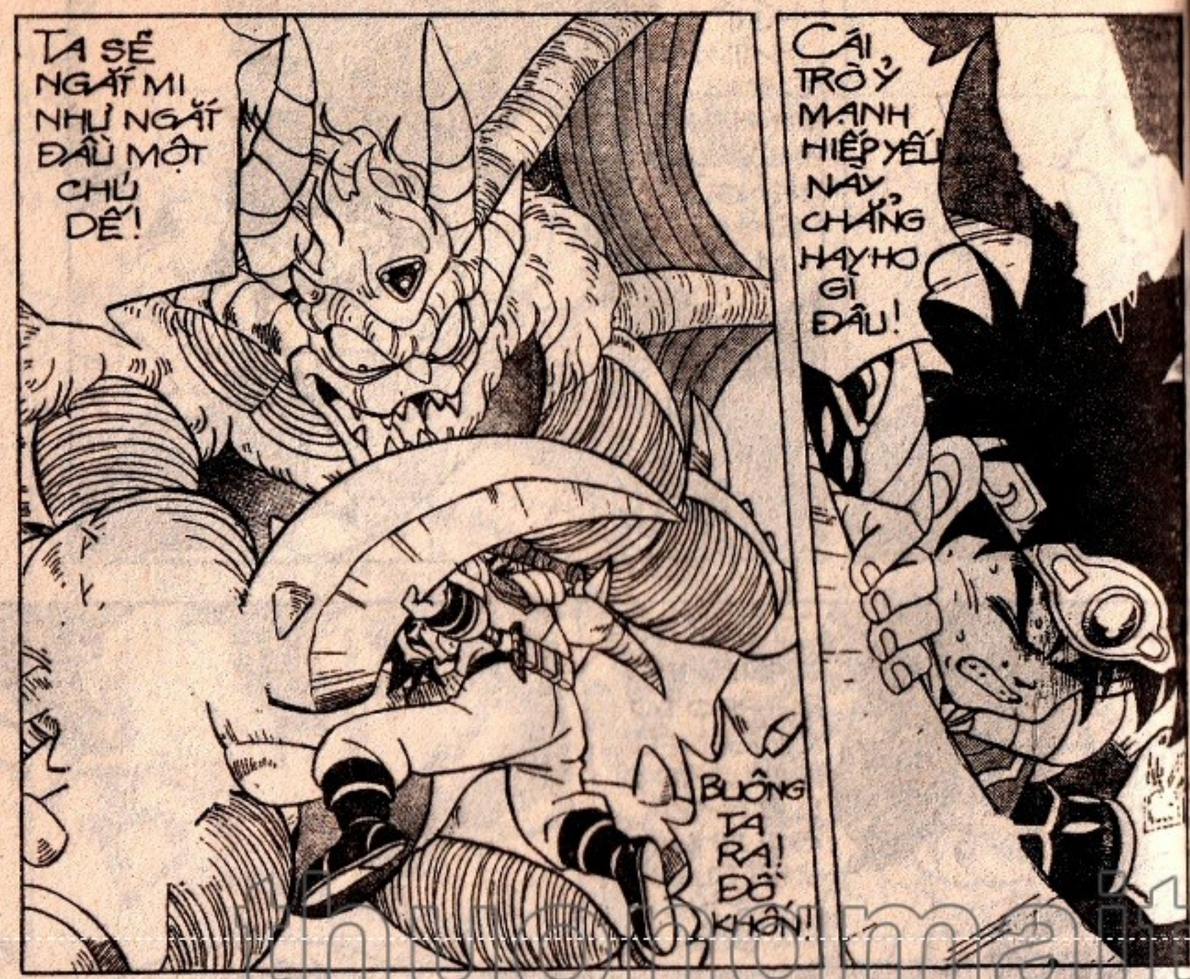

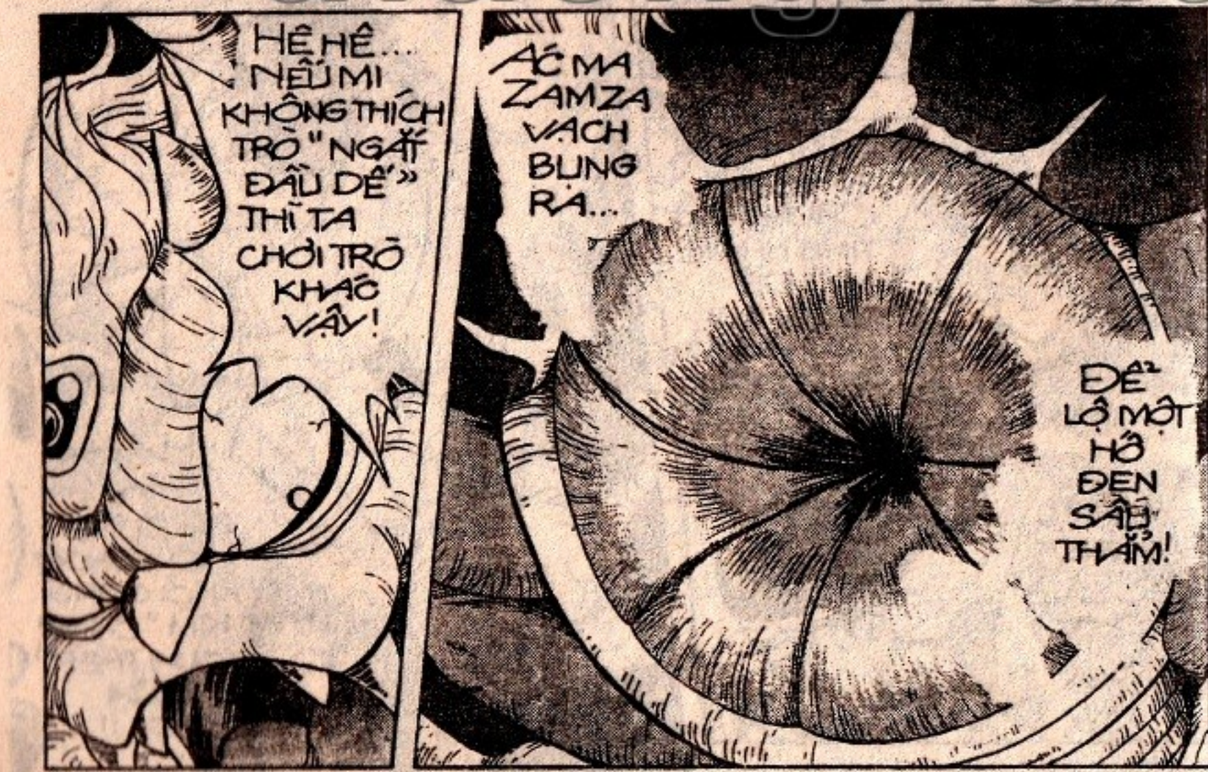

thuongmaitruongxua.com

thuongmaitruongxua.net

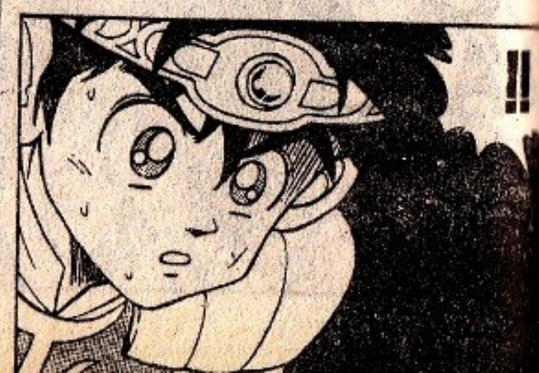

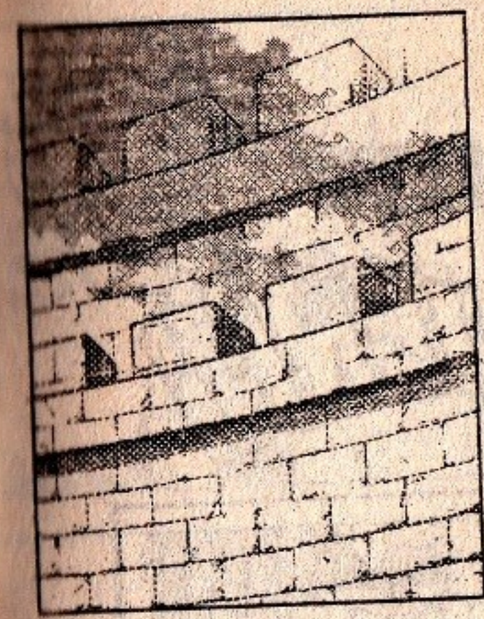

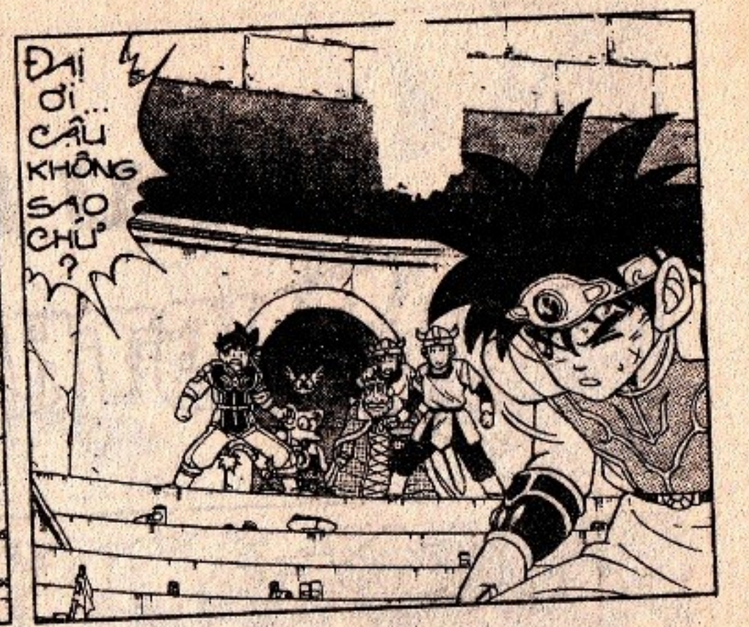

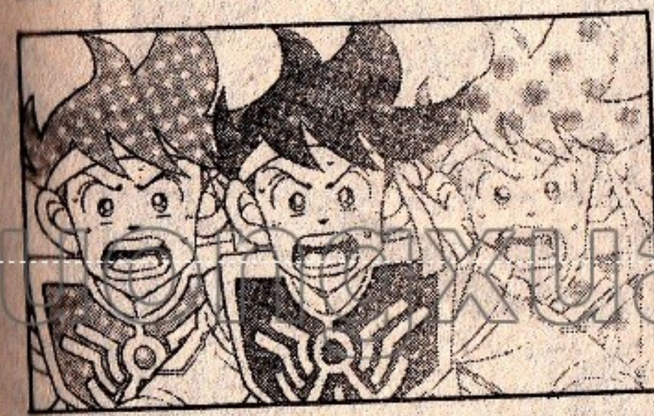

thuongmaitruongxua.vn

DẤU ẤN RỒNG THIÊNG

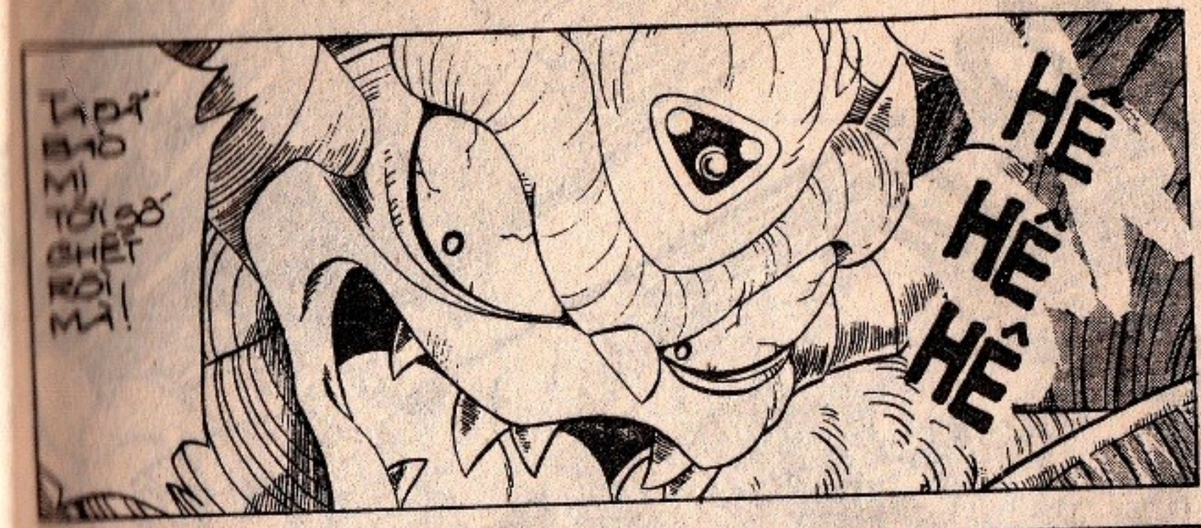

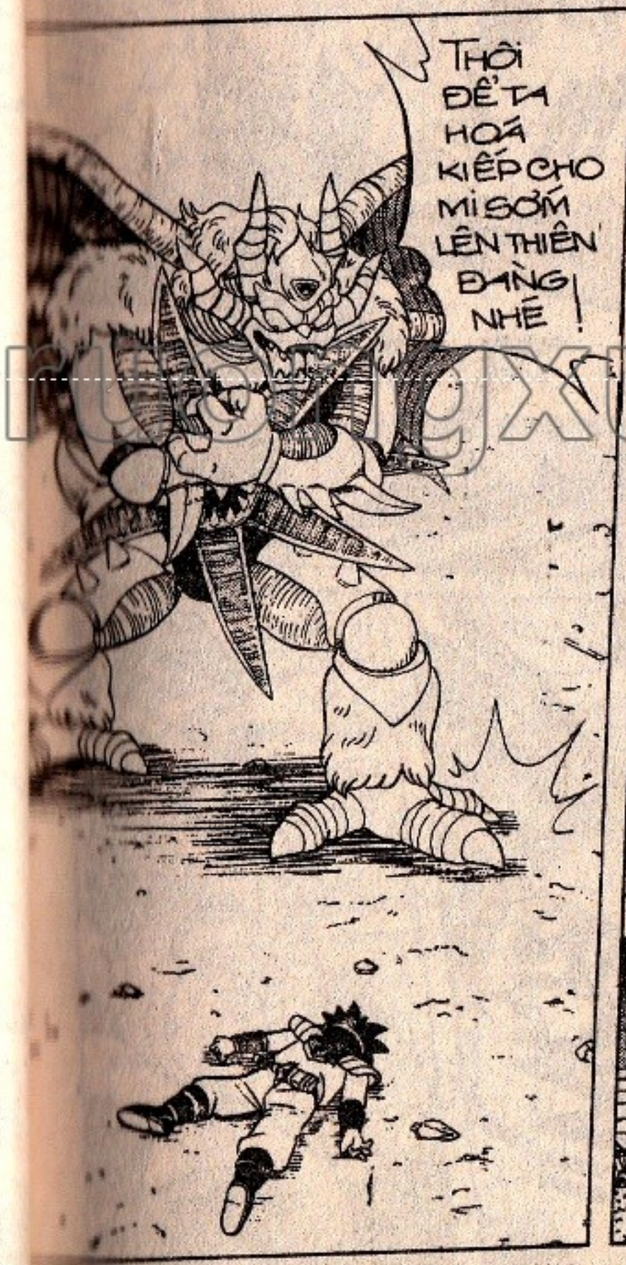

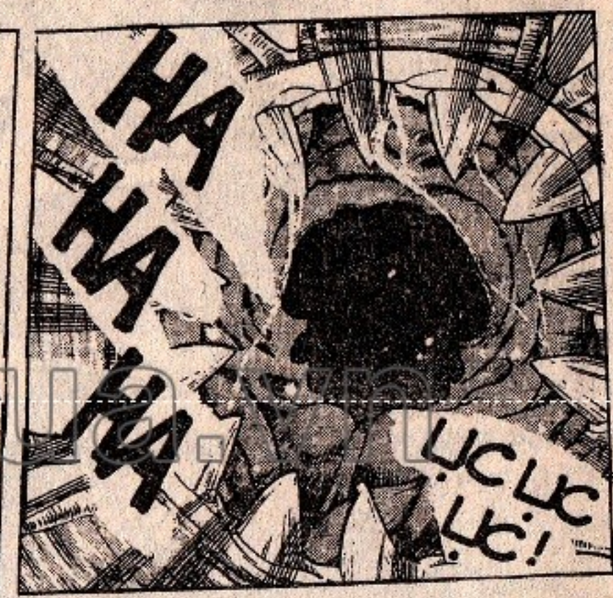

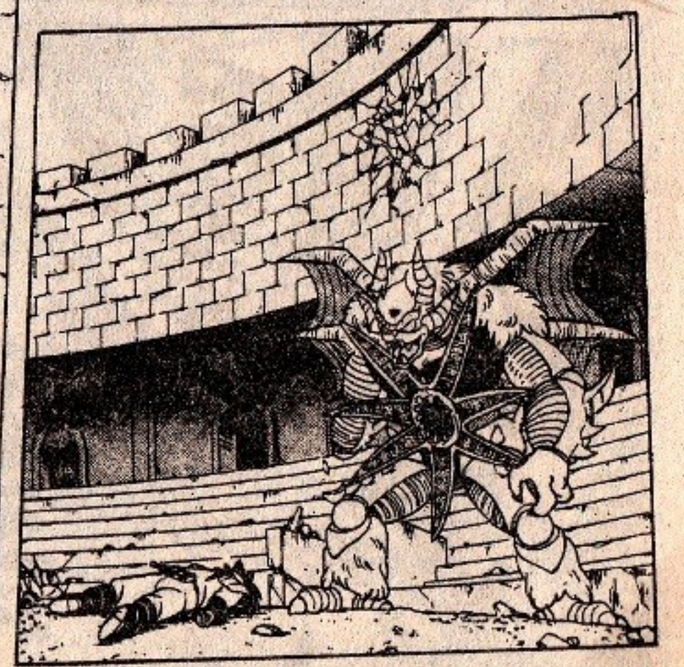

nhomdienmaitruongxua.vn

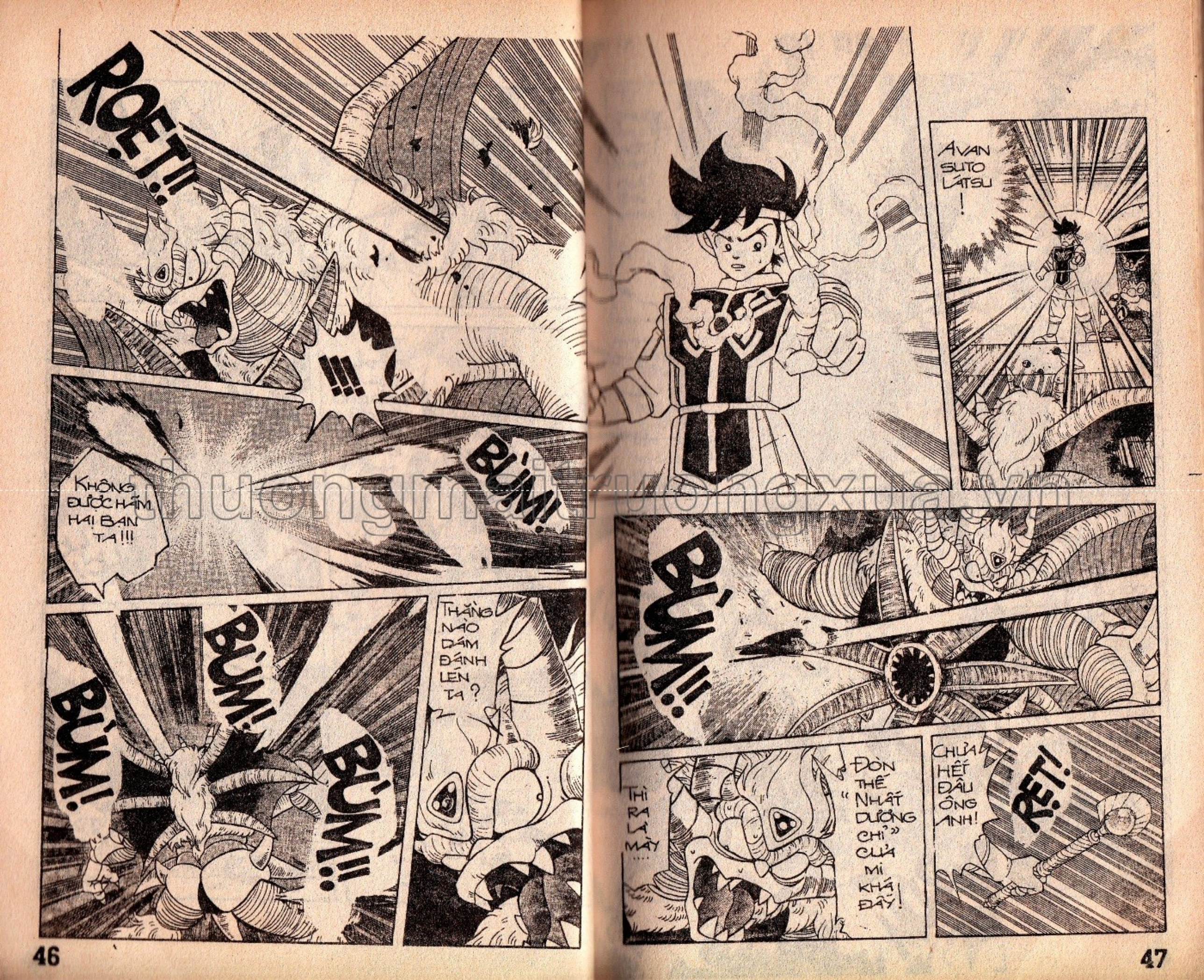

thuongmaitruongxua.vn

"Hỏa Tinh Vân"... hãy đốt cháy tên quái vật cho ta!

"Hỏa Tinh Vân" là cái cốc khô gì?

BÙM!

BÙM

Tí chuột. Phụ tớ một tay cứu đại mau!

!!

Hic... hic...

Trời ạ... xem hắn run rẩy như gà sắp chết kìa... thế mà cũng đòi xưng danh đại vương!

Hic... hic... hu; hu... tớ... sợ... lắm... cậu... lắm... một... mình đi...

Mọi người hãy lo bảo vệ Quốc Vương, tôi phải đi xuống dưới...

Ở, nhưng mà.....

Ai bảo ta run?... tại cái... đuôi ta mắc... chứng chứ... bộ...

HẤP!

Đại ơi, tớ đến cứu cậu đây!

thuongmaitruongxua.vn

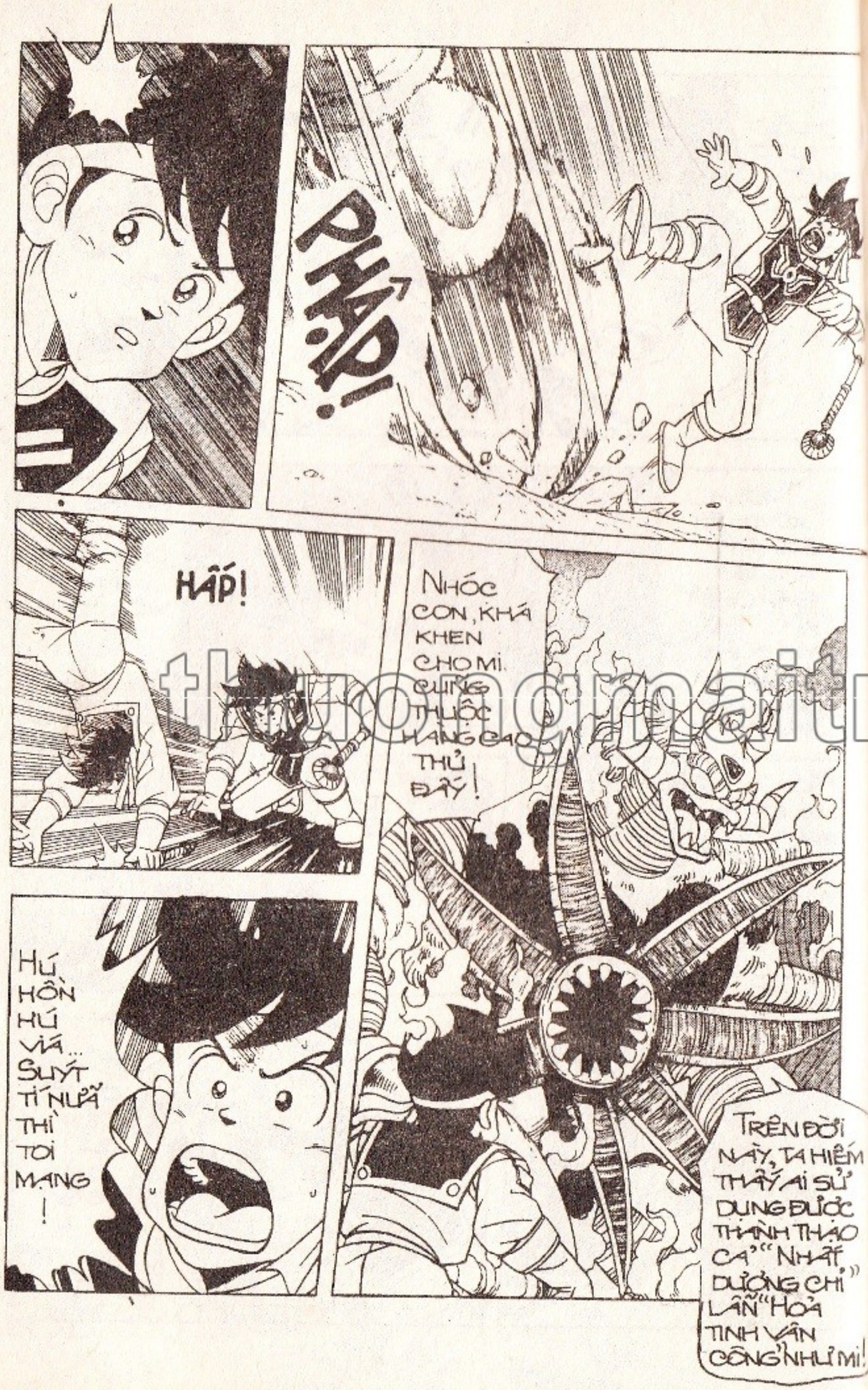

thuongmaitruongxua.vn

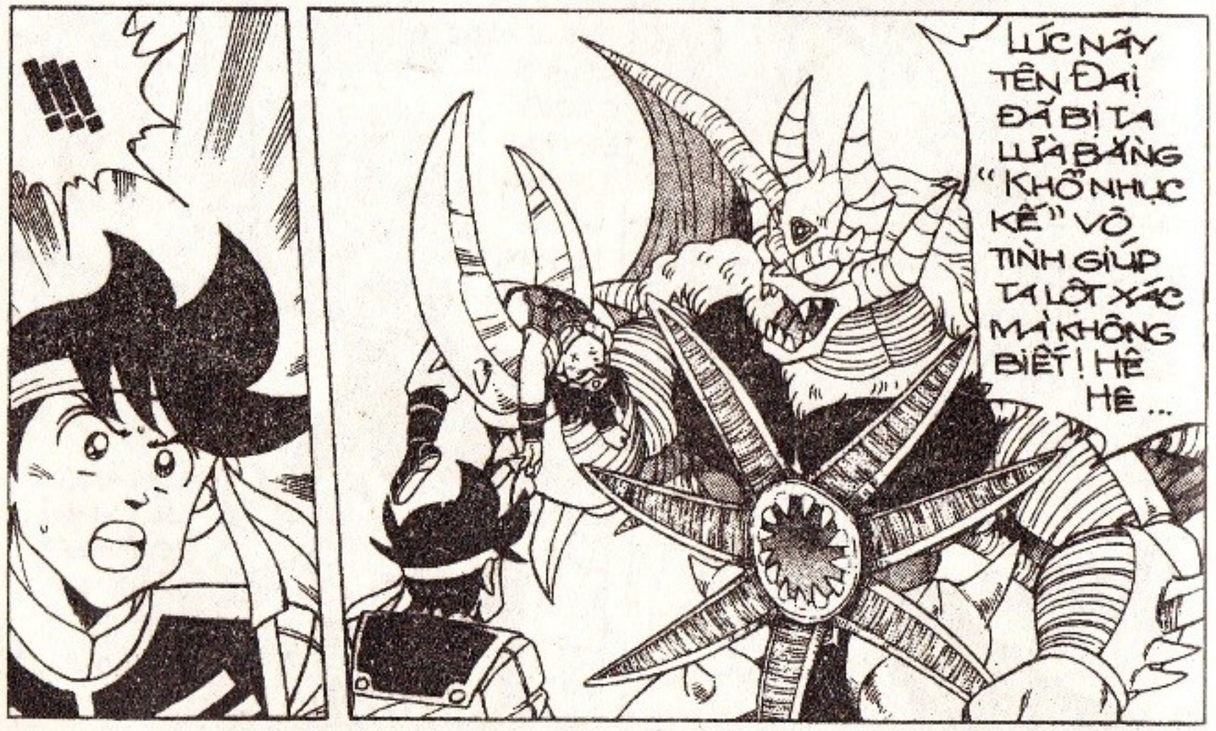

DẤU ẤN RỒNG THIÊNG

thuongmaitruongxua.net

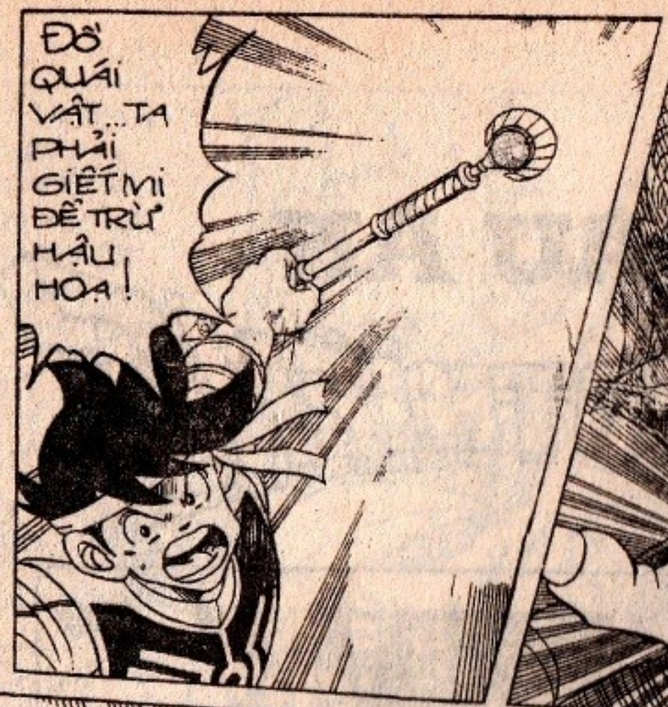

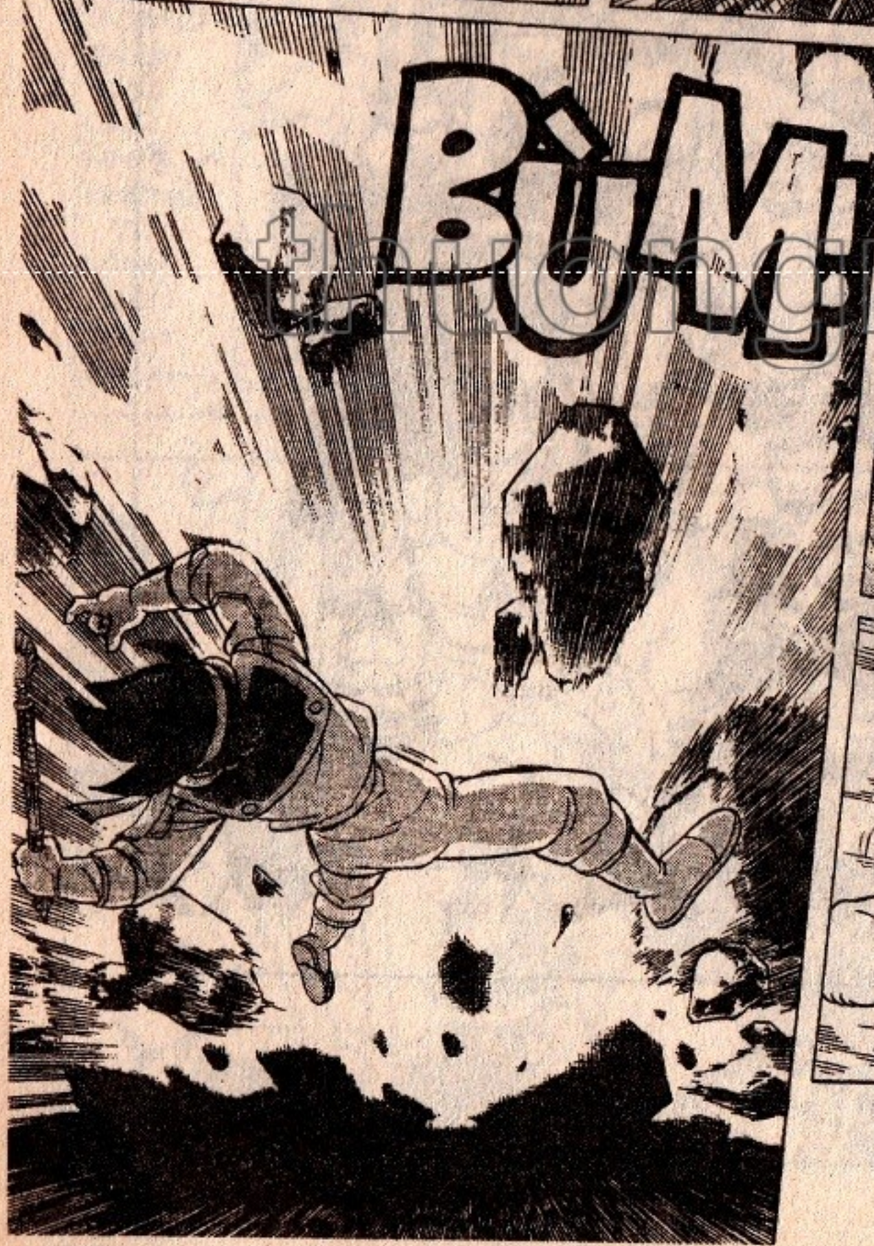

thuongmaitruongxua.vn

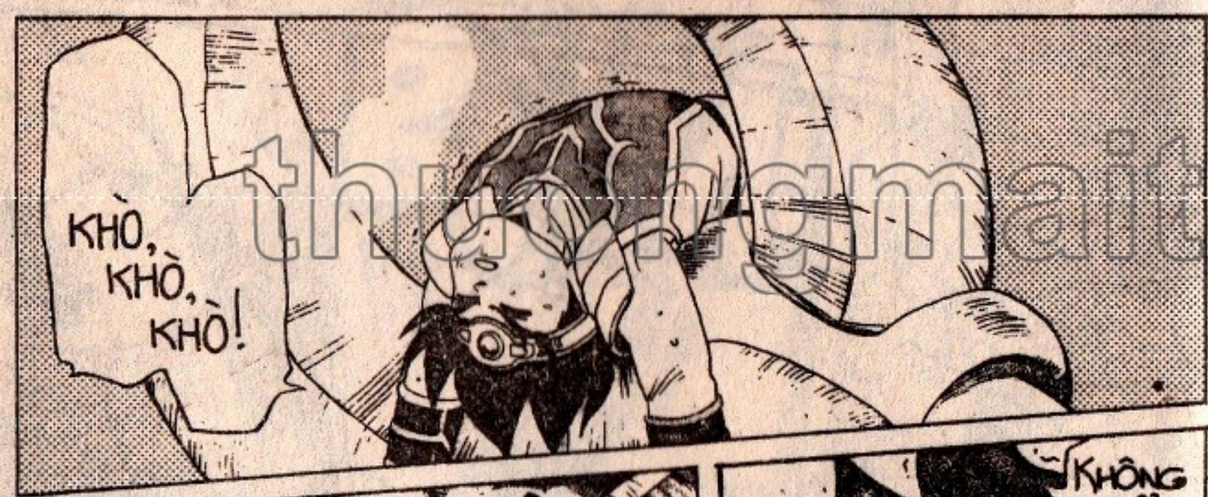

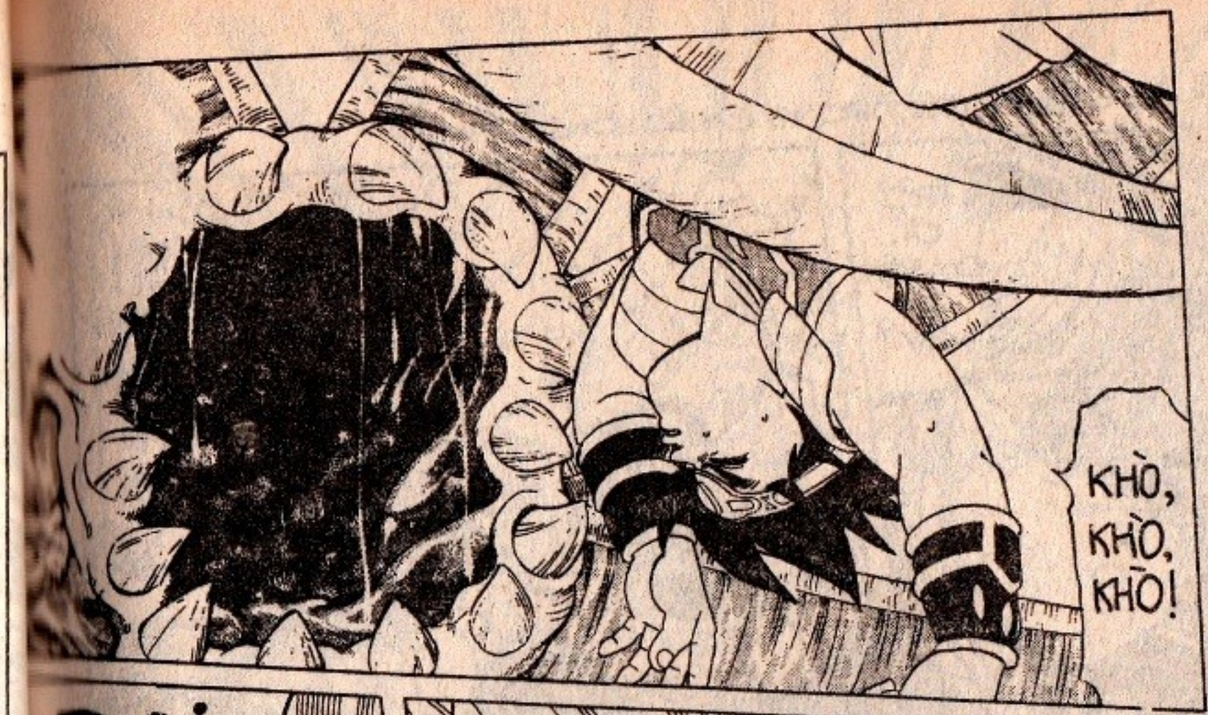

thuongmaitruongxua.vn

CÙNG LÚC ẤY, BÊN TRONG CHIẾC LỒNG GIAM...

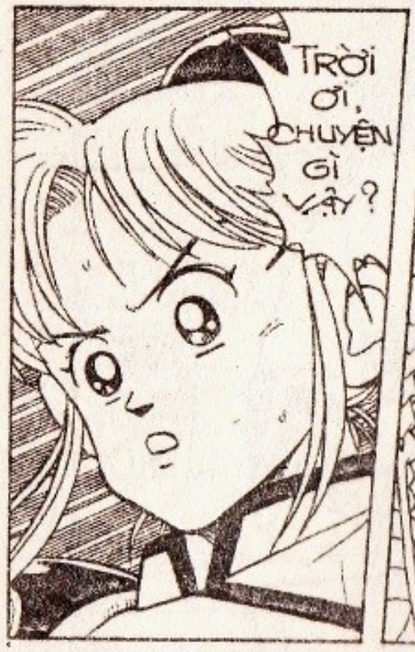

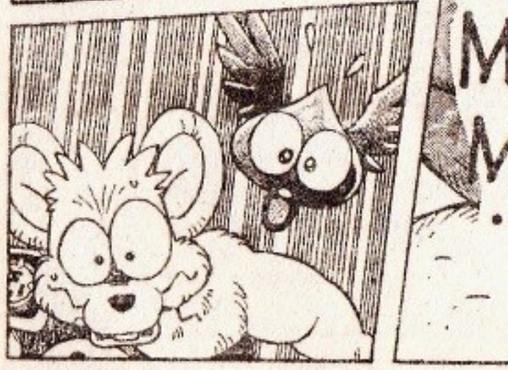

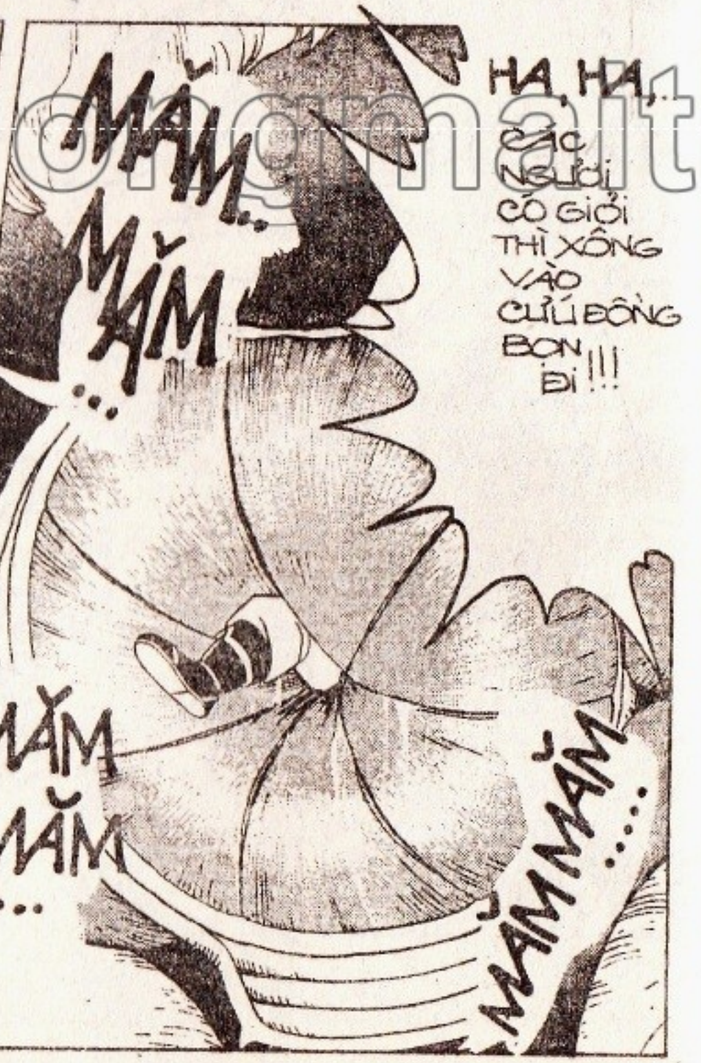

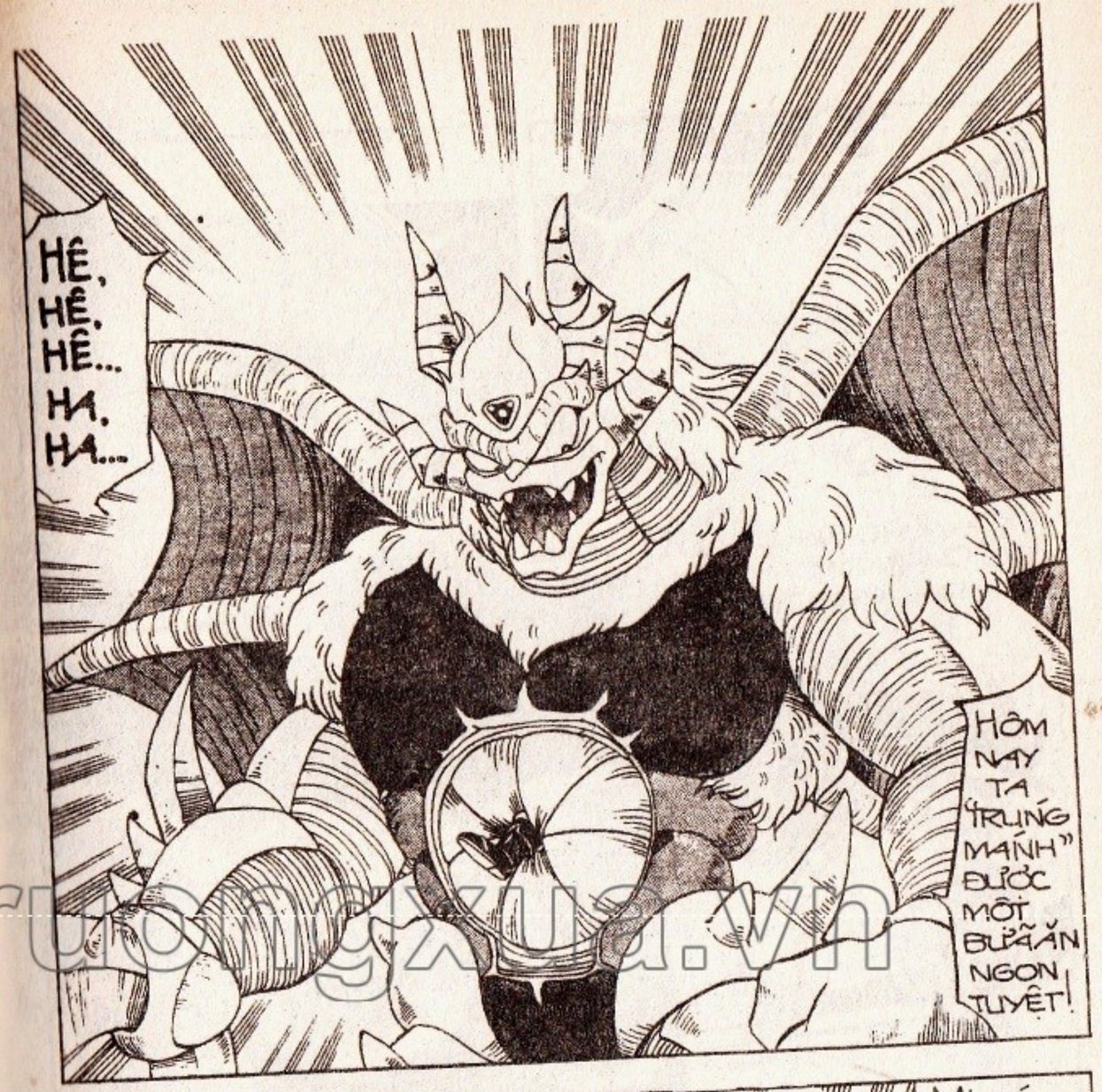

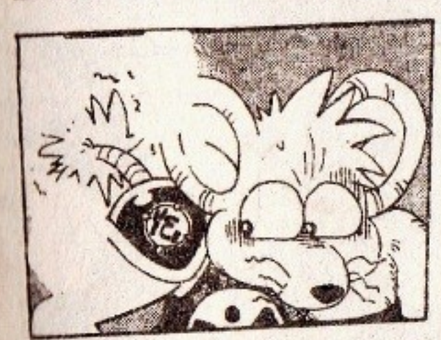

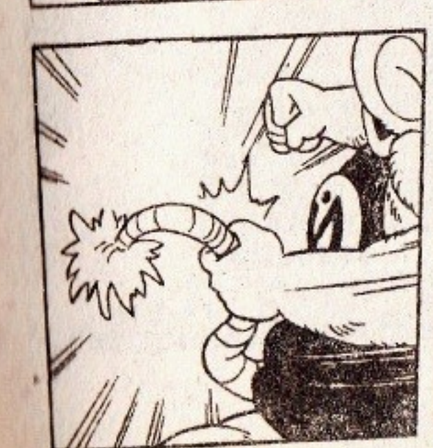

thuongmaitruongxua.vn

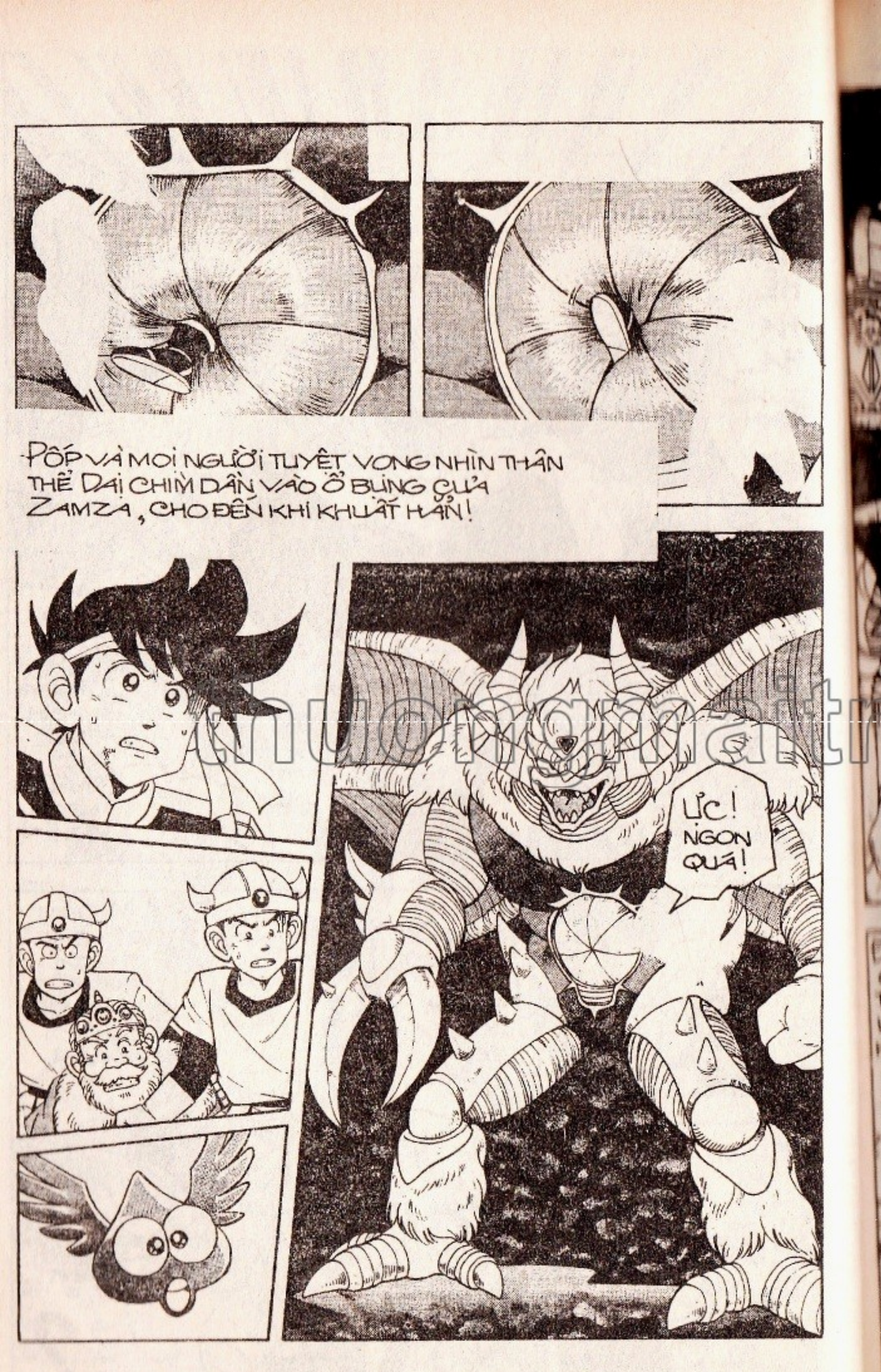

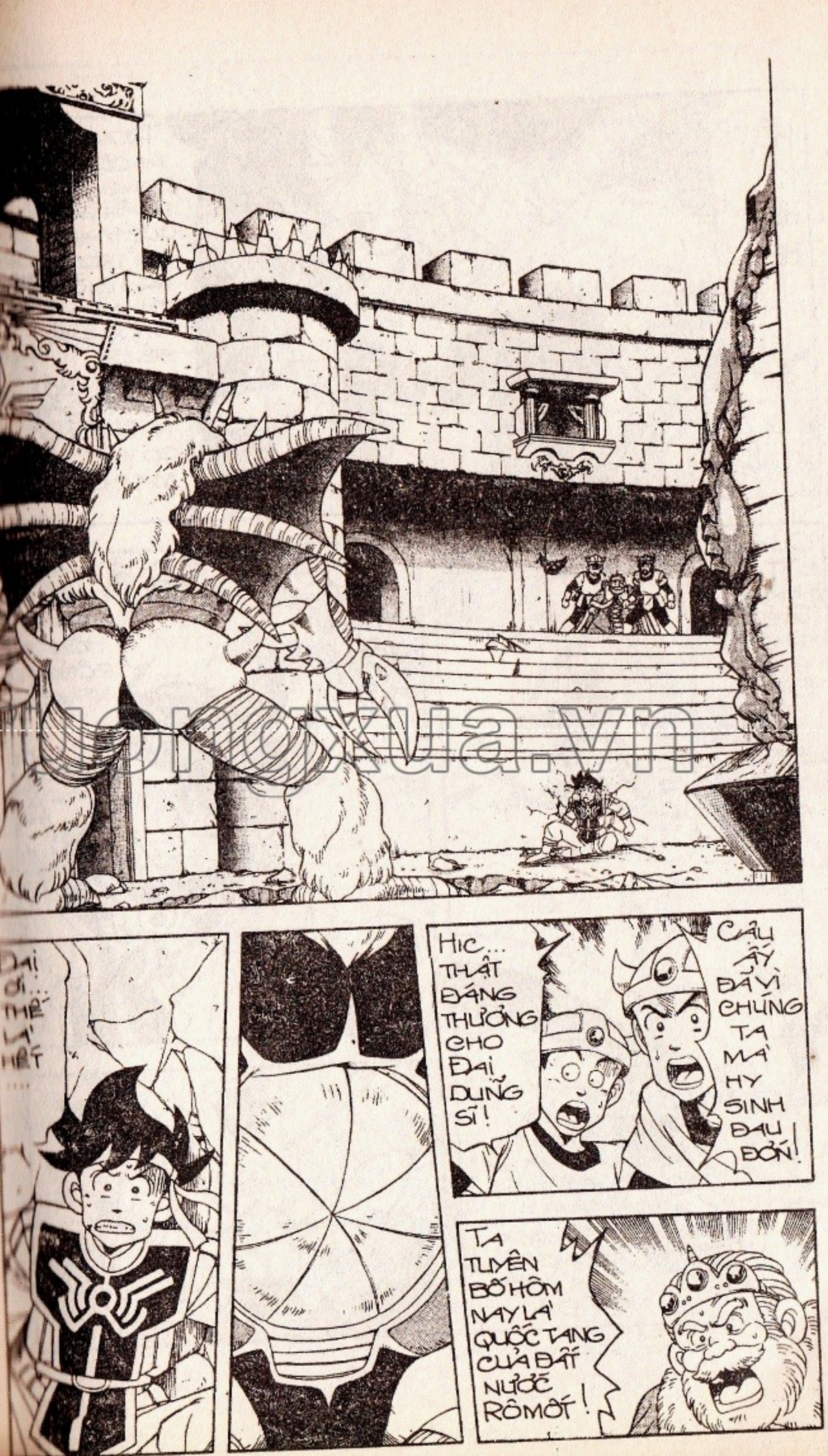

truyentranh.com.vn

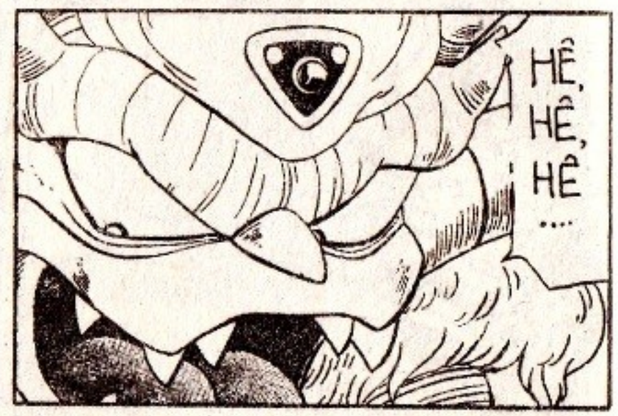

thuongmaitruongxua.vn

DẤU ẤN RỒNG THIÊNG

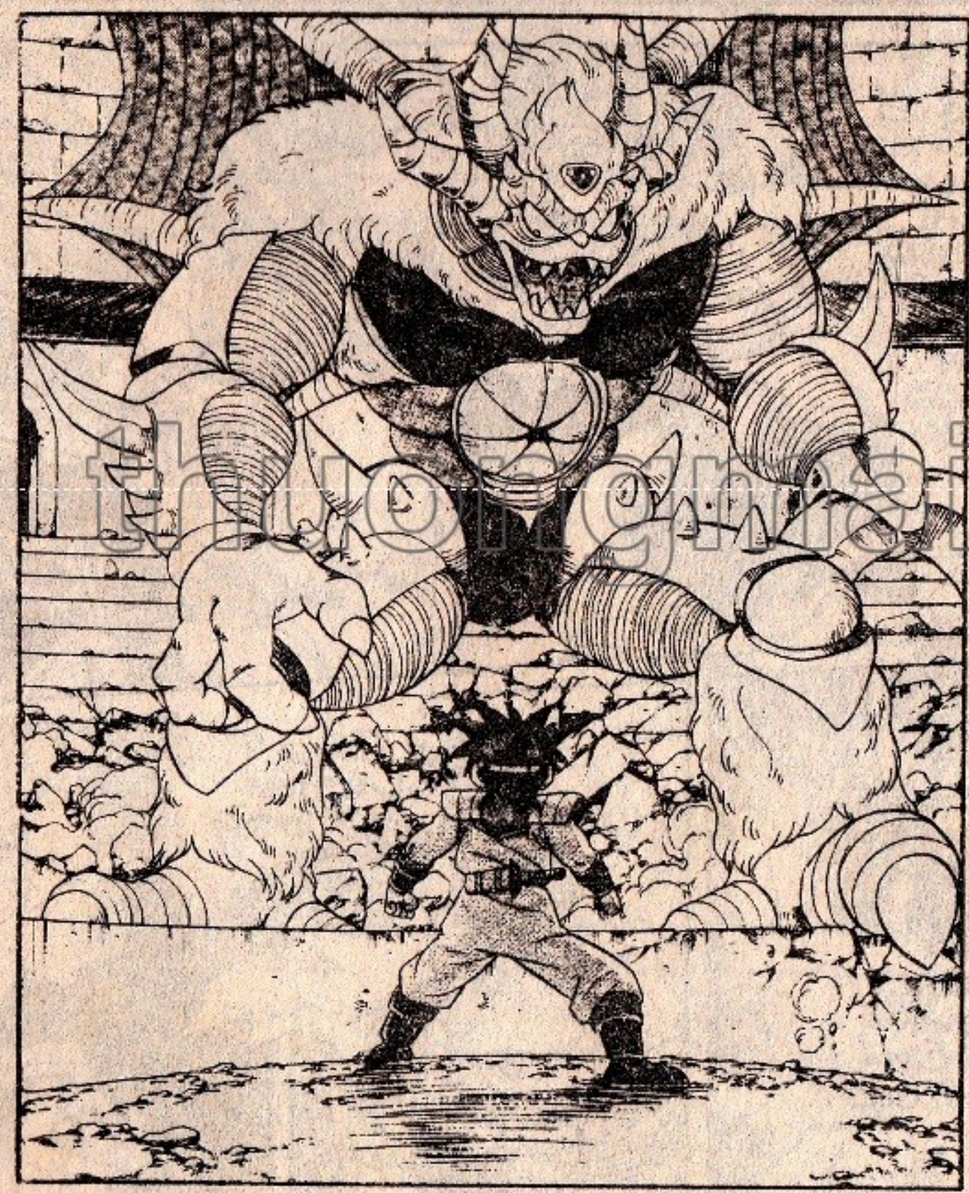

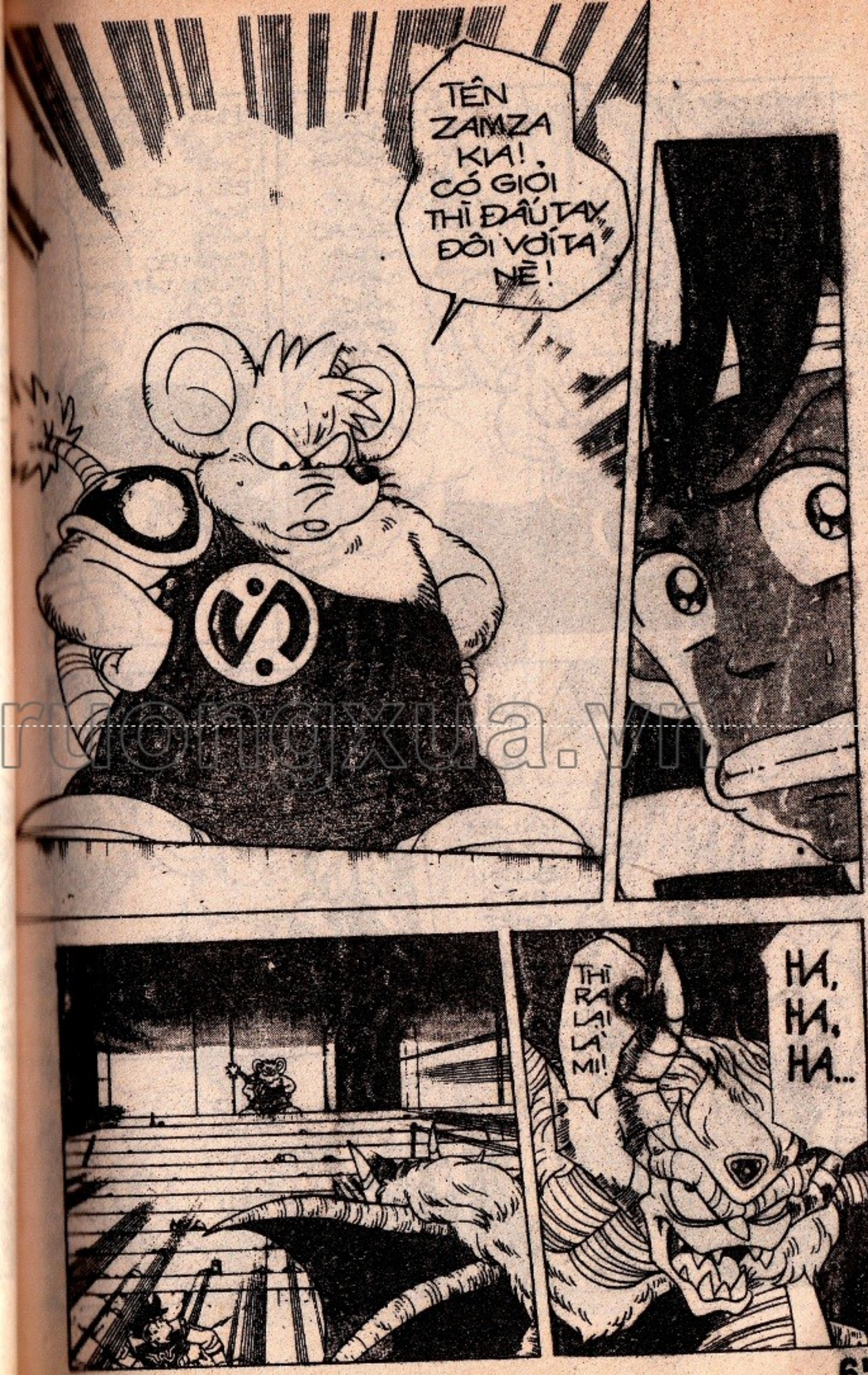

thuongmaitruongxua.vn

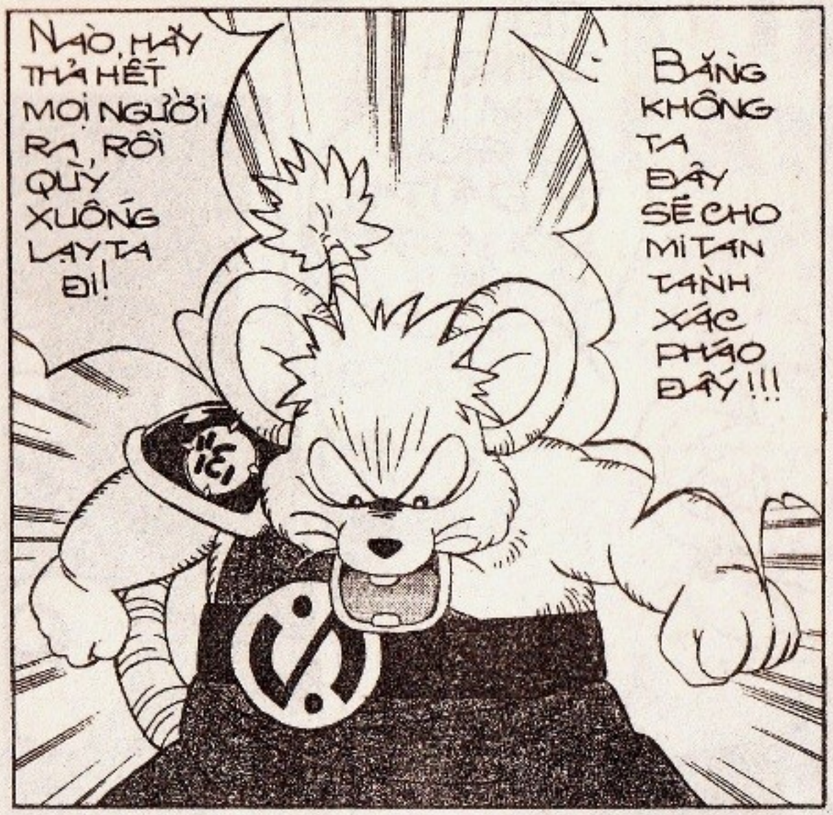

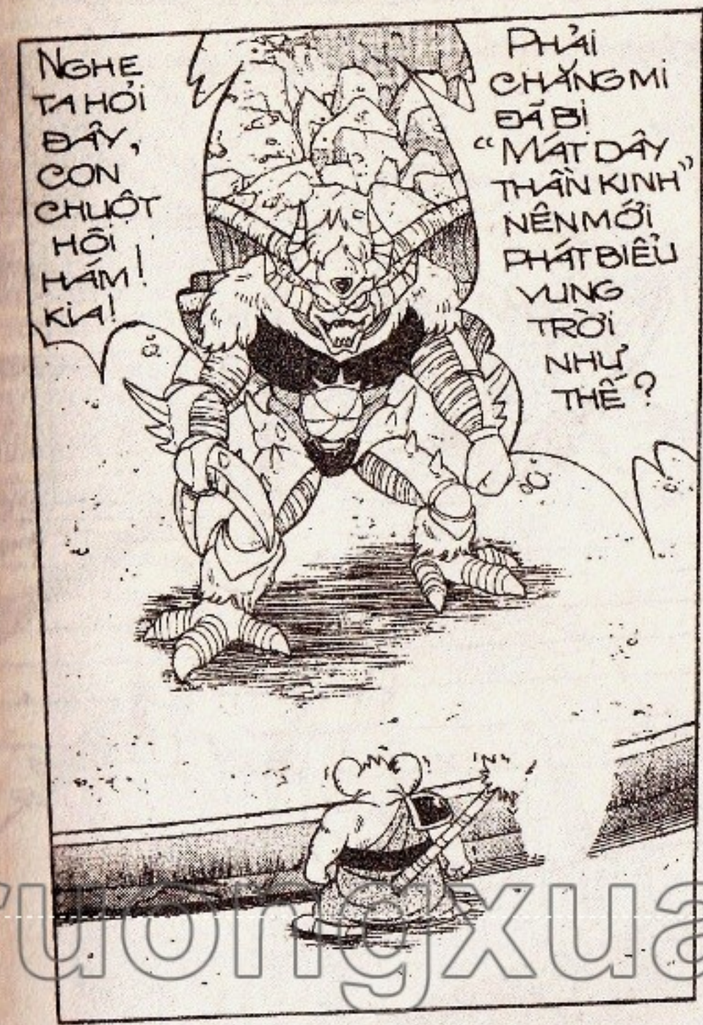

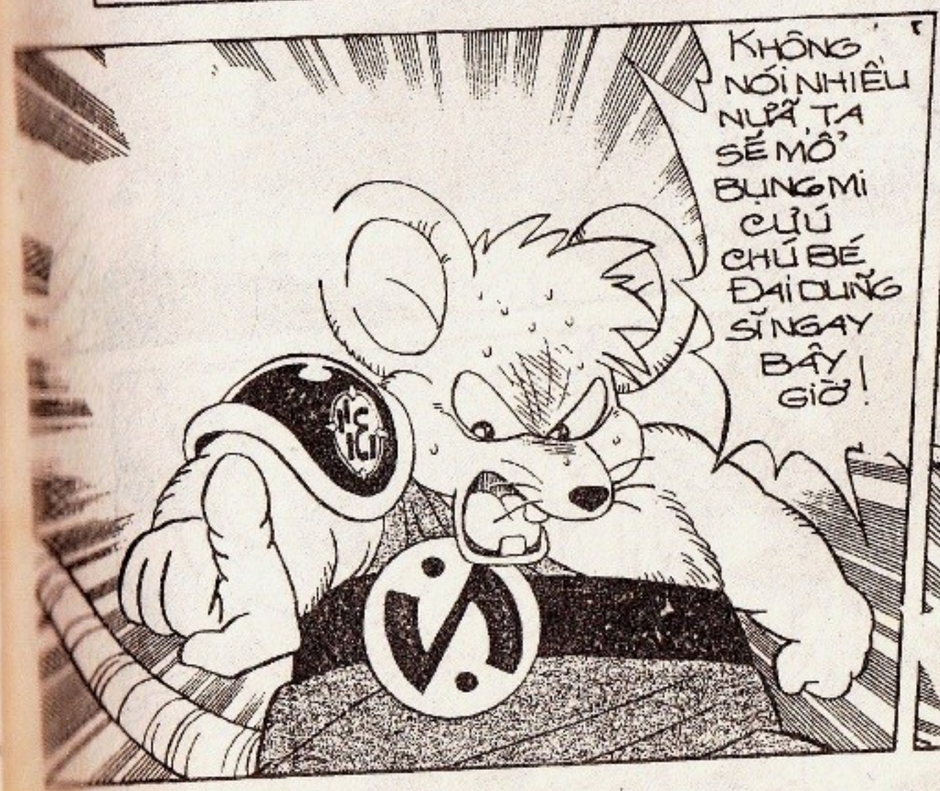

truongmaitruongxua.vn

CHÍT! CHÍT! HÃY ĐÓN LẤY CÚ BIẾN TẤU "MAI HOA QUYỀN" CỦA TA ĐÂY!!!

TÍ CHUỘT, CẬU ĐỊNH TỰ SÁT HAY SAO CHỨ ?

BÌNH! BÌNH!

RẦM!

TỚ ĐÃ BẢO RỒI MÀ KHÔNG NGHE ....

CÁNH TAY CẬU NGẮN NGỦN NHƯ THẾ LÀM SAO ĐÁNH ĐẤM ĐƯỢC CÓ CHỨ ?

thuongmaitruong.com.vn

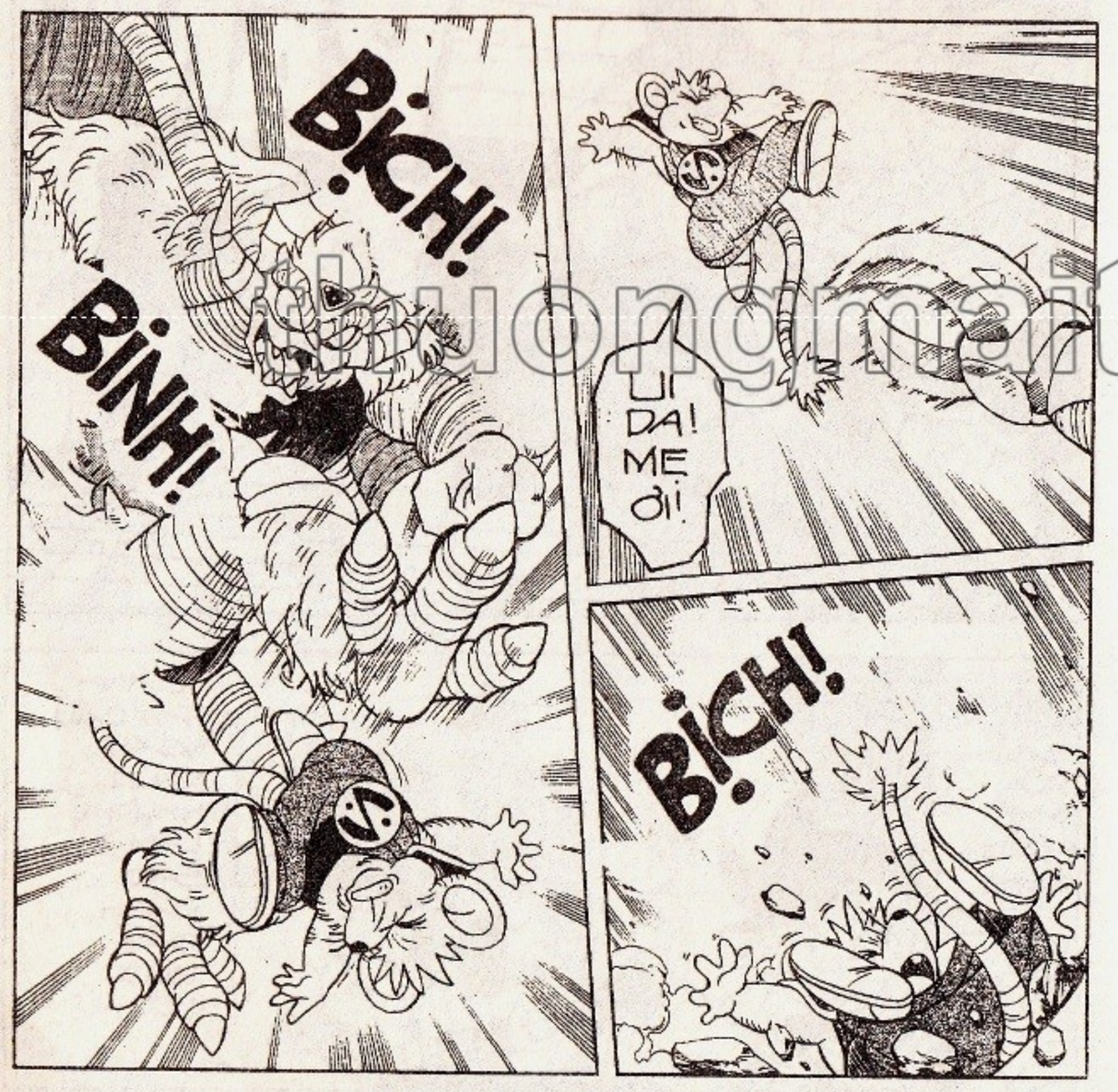

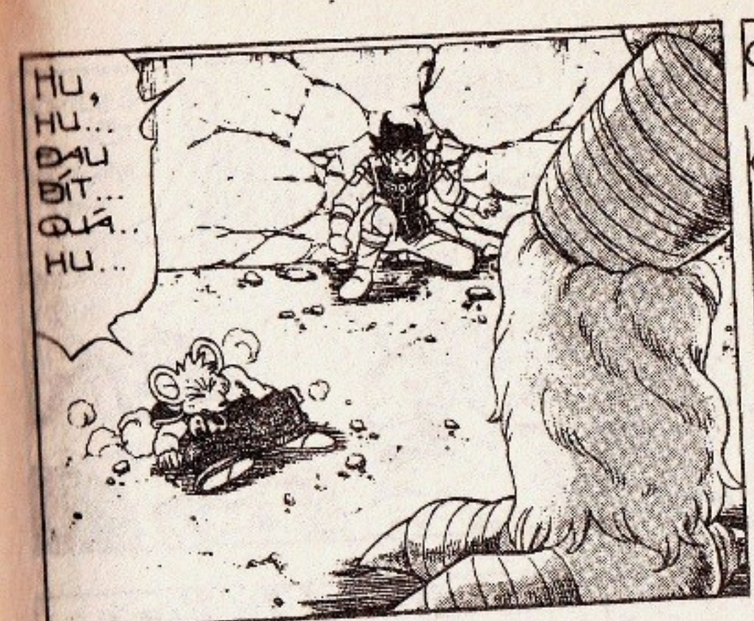

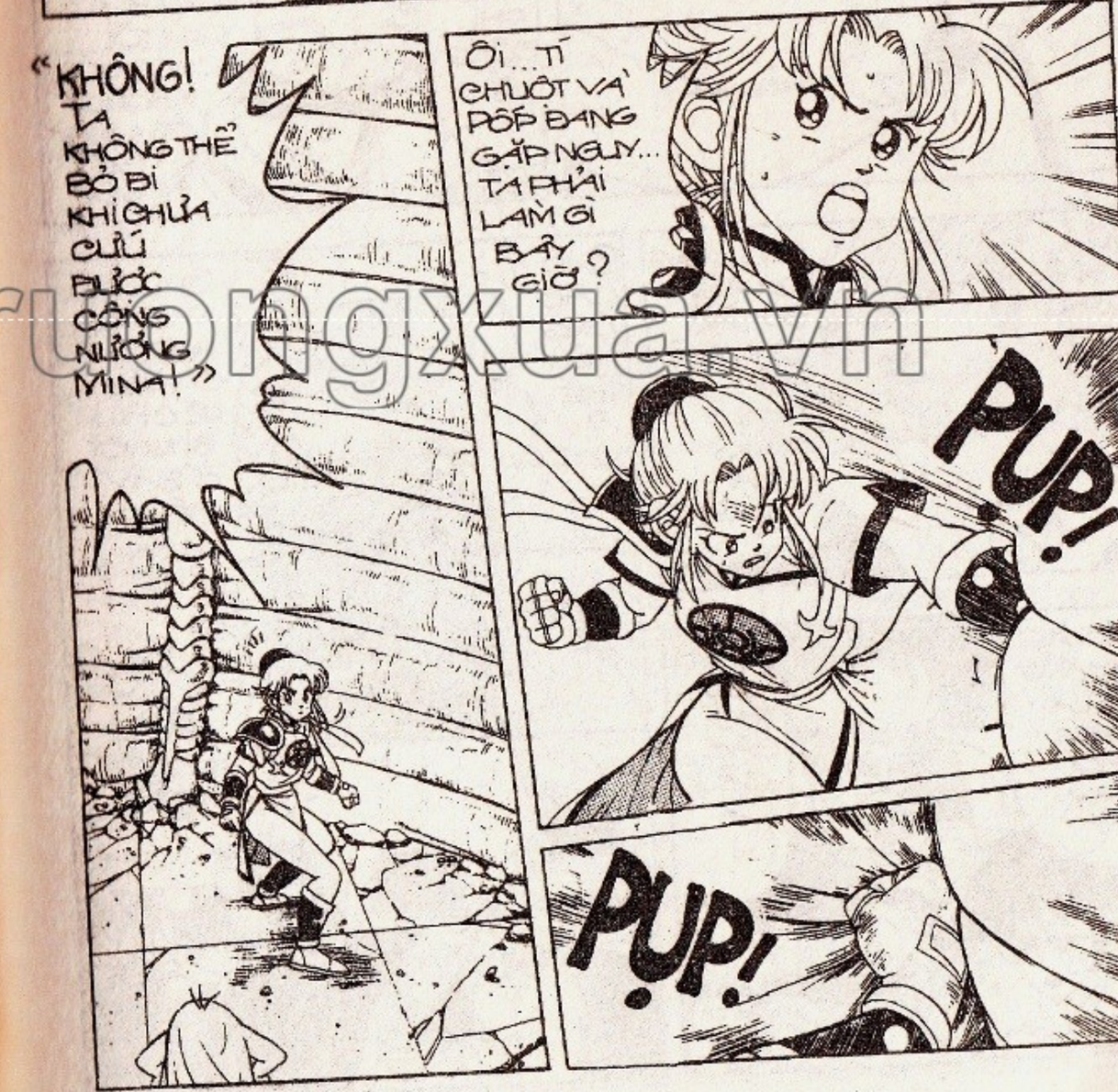

thuongmaitruongxua.vn

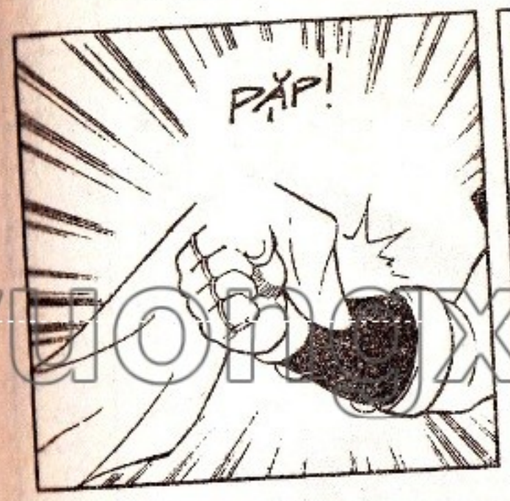

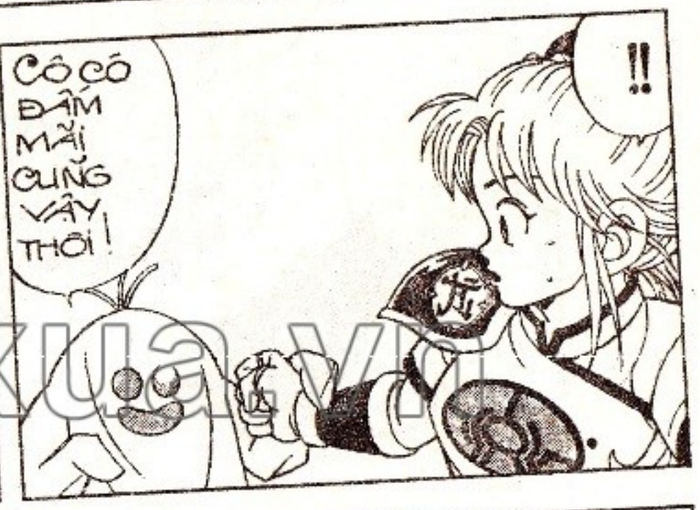

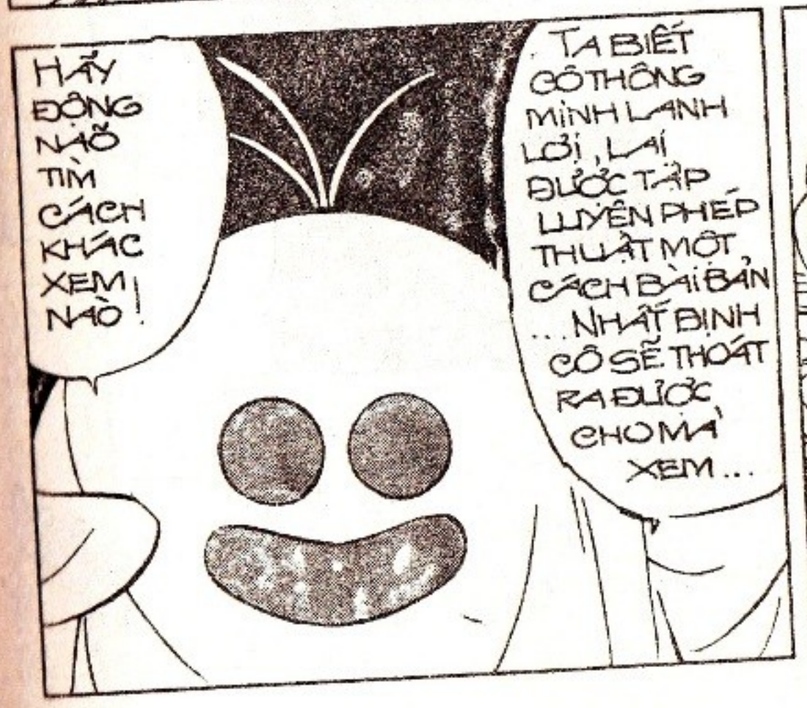

thuongmaitruongxua.vn

DẤU ẤN RỒNG THIÊNG

Truyenmaitruongkua.vn

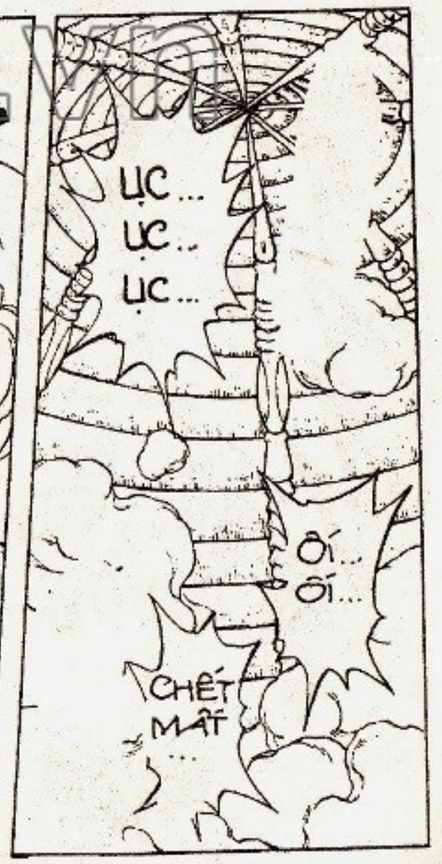

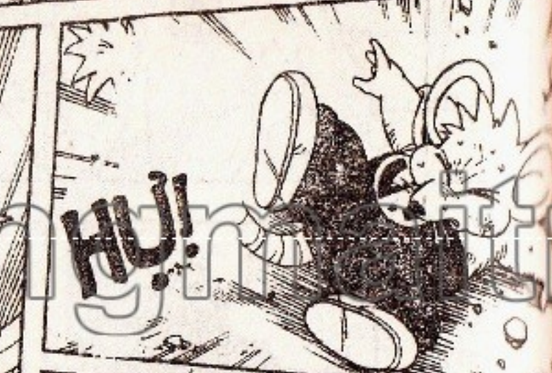

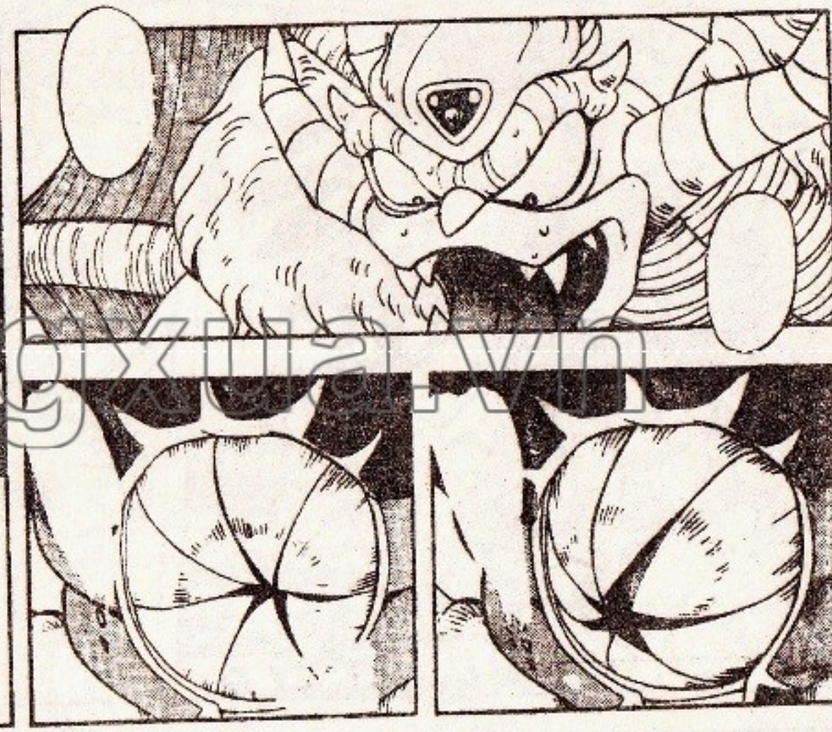

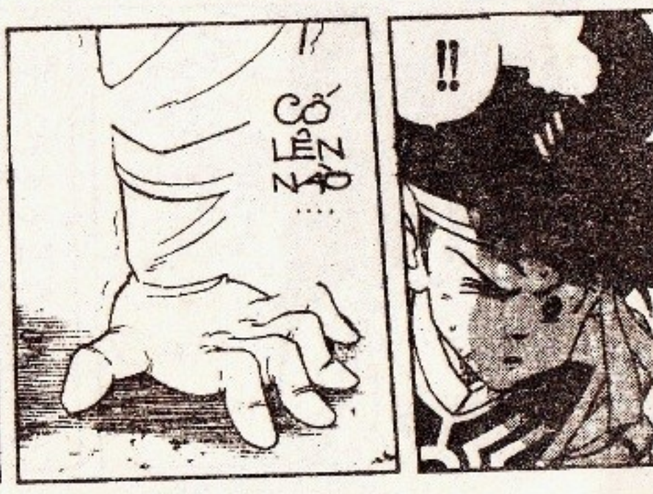

truyentranhtuongxua.vn

OÁI! COI CHỪNG !!

ĐÀM!!

TRỜI ỚI ... BỂ BỤNG TÔI RỒI!

CÁI ĐỒ... XỚN XÁC! AI BẢO XÁP VÀO CHỞ NGƯỜI TA ĐÁNH NHAU CÒN KÊU LA GÌ NỮA?

ĐÁNH NHAU A'?

SAO TỚ CHỈ THẤY HẮN ĐÁNH CẬU THÔI NHỈ'?

Ờ THÌ... THÌ... BỞI VÌ TA TÔI NGHIỆP HẮN XẤU TRAI NÊN KHÔNG THÈM ĐÁNH ĐẤY CHỨ!

NÀY TÍ CHUỘT! TỚ VỪA NGHĨ RA MỘT DIỆU KẾ ĐỂ CỨU ĐAI... CẬU GIÚP TỚ MỘT TAY NHÉ!

!!

OKÊ... NHƯNG GIÚP BẰNG CÁCH NÀO?

RẤT DỄ!

TỚ SẼ TẤN CÔNG LIÊN TỤC PHẦN TRÊN ĐẦU TÊN ÁC MA... CẬU ĐỨNG DƯỚI CHỜ CƠ HỘI THUẬN TIỆN SẼ LAO THẲNG VÀO BỤNG HẮN MỞ LỐI ĐƯA ĐAI RA NGOÀI!

VẤN ĐỀ QUAN TRỌNG LÀ PHẢI PHỐI HỢP CHO ĐỒNG BỘ!

DƯỜC... KÊ... HOẠCH QUÁ ĐẦU HAY... ĐẤY!

Ê, BỌN MẦY BÀN MƯU TÍNH KẾ GÌ ĐẤY?

DÙ THẾ NÀO CÁC NGƯỜI CŨNG KHÔNG LẬT ĐƯỢC TÌNH THẾ ĐÂU!

thuongmaitruongxua.vn

NGAY BÂY GIỜ TA SẼ CHO CÁC NGƯỜI BIẾT THẾ NÀO LÀ ĐỊA NGỤC!

GRƯ...

CHÍNH MÌ SẼ PHẢI NẾM MÙI ĐỊA NGỤC THÌ CÓ... ĐỒ ÁC MA LÁO TOÉT!

BẢO LỬA DIÊM VƯƠNG HÃY ĐỐT CHÁY NÓ CHO TA!!!

AVAN SUTO LÁTSU !!!

REET!

thuongmaitruongxua.vn

TỪ 5 NGÓN TAY CỦA PỐP, 5 CHÙM LỬA ÂM TY CUỒN CUỘN TUÔN RA, NHẮM THẲNG CHỎM TÓC TRÊN ĐẦU ÁC MA LAO TỚI...

RẸT!

RẸT!

RẸT!

QÁI!

NHA NGU

HAHA... TA SẼ ĐỐT TRỤI RÂU TÓC CỦA MI CHO MÀ XEM!

BÙM!

BÙM!

ỐI! ỐI! NÓNG QUÁ! NÓNG QUÁ!

ẶC ẶC ẶC ẶC...

GRỪỪ THẰNG NHỌC ĐÁNG CHẾT!

THỰC RA NGỌN LỬA ẤY KHÔNG LÀM GÌ ĐƯỢC HẮN TA ĐÂU!

...NHƯNG TẠM THỜI SẼ KHIẾN HẮN NGỘP THỞ TRONG VÀI PHÚT.. ĐỦ ĐỂ CHÚNG TA THỰC HIỆN KẾ HOẠCH CỨU ĐẠI RA KHỎI Ổ BỤNG HẮN!

MI ĐÃ ĐI QUÁ GIỚI HẠN RỒI ĐÓ!

NẾU TA TÍNH KHÔNG LÀM THÌ TRONG NỬA PHÚT NỮA HẮN SẼ HẾT HƠI VÀ BUỘC LÒNG PHẢI TÌM CÁCH ĐỂ THỞ!..

...TRONG TRƯỜNG HỢP ĐÓ Ổ BỤNG HẮN SẼ MỞ BUNG RA... VÀ ĐÓ CHÍNH LÀ CƠ HỘI CHO TA HÀNH ĐỘNG!!

HÃY CHUẨN BỊ NHÉ TÍ CHUỘT!

....

VIỆC NÀY THÀNH BẠI LÀ DO CẬU ĐẤY!

thuongmaitruongxua.vn

DẤU ẤN RỒNG THIÊNG

thuvienmaitraongxua.vn

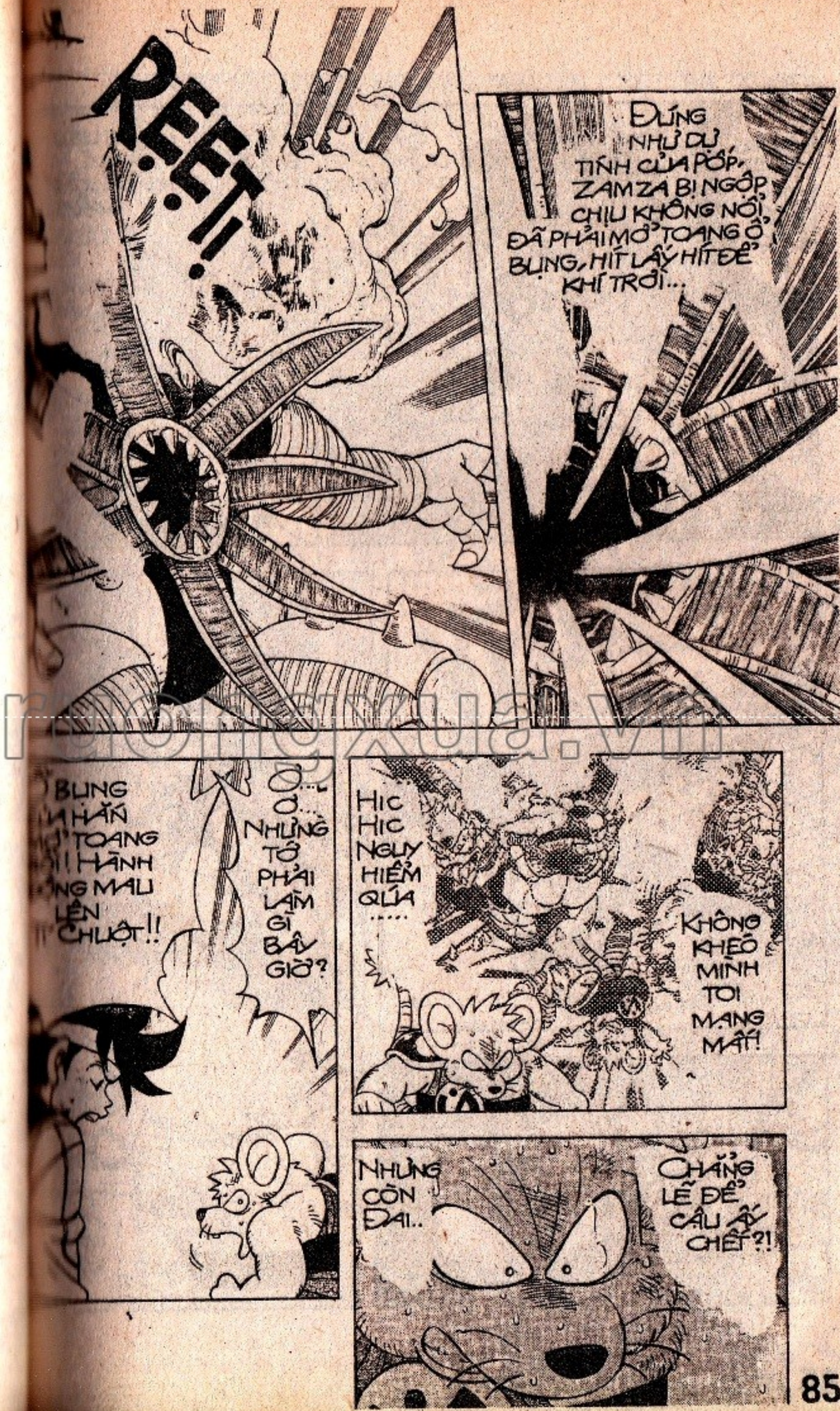

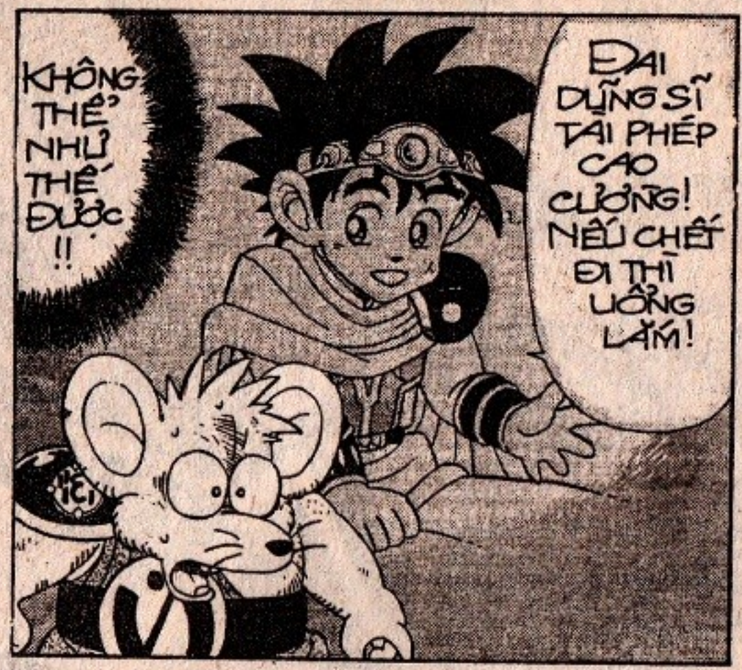

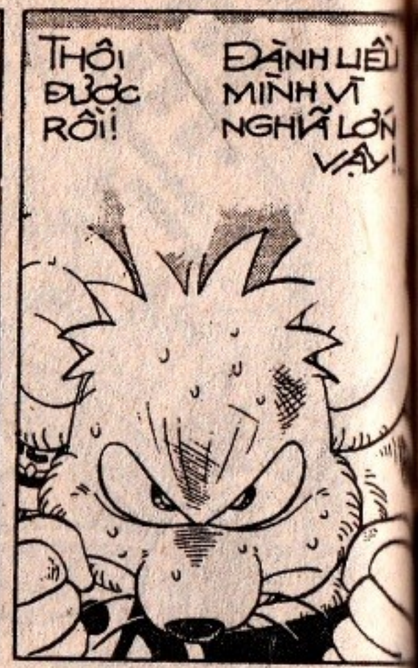

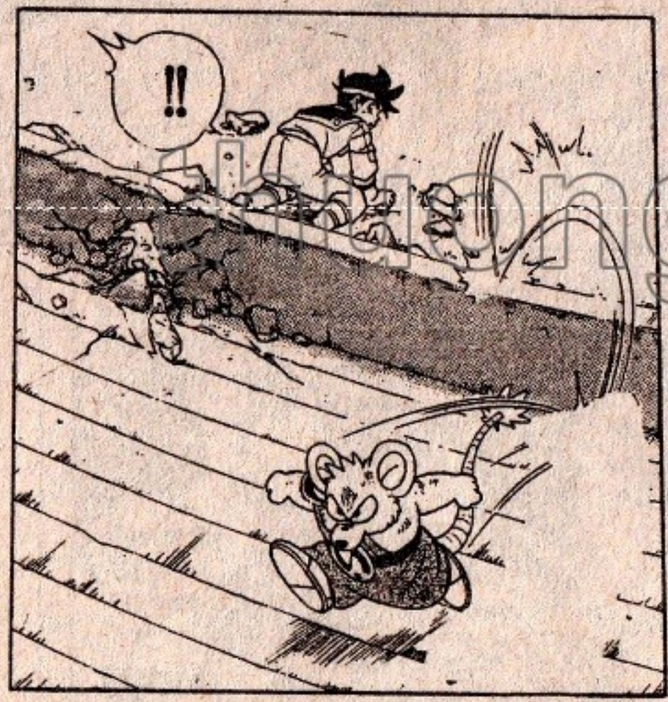

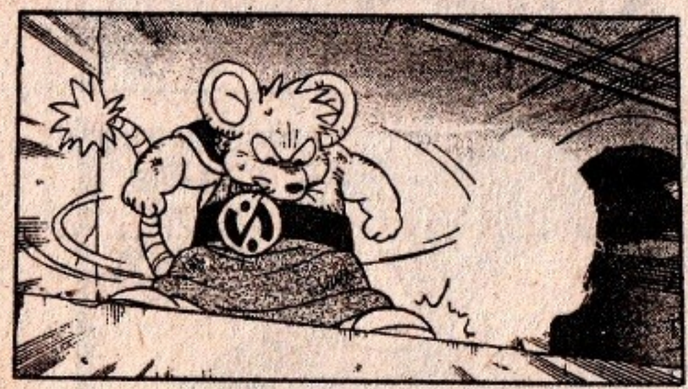

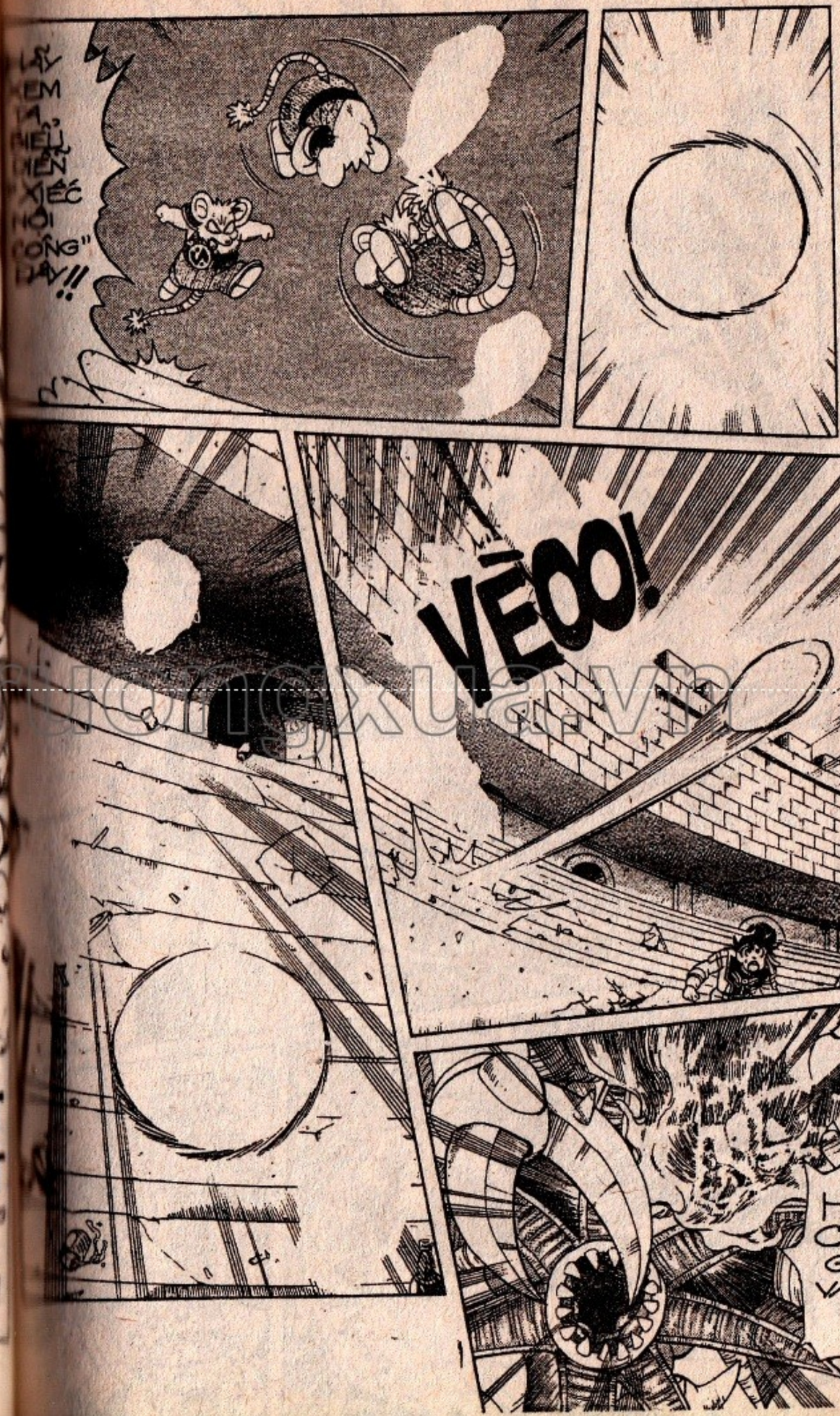

thuongmaitruongxua.vn

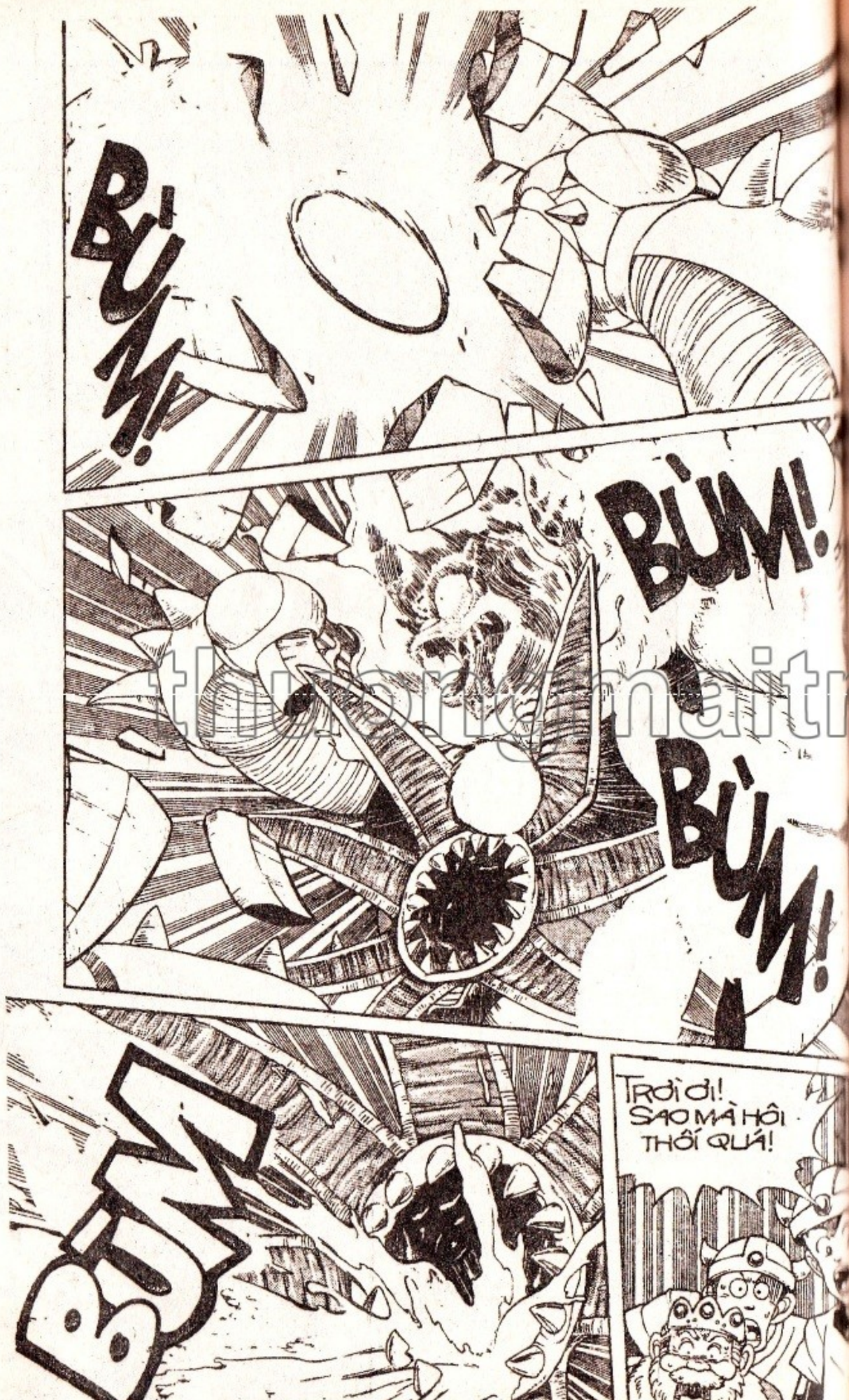

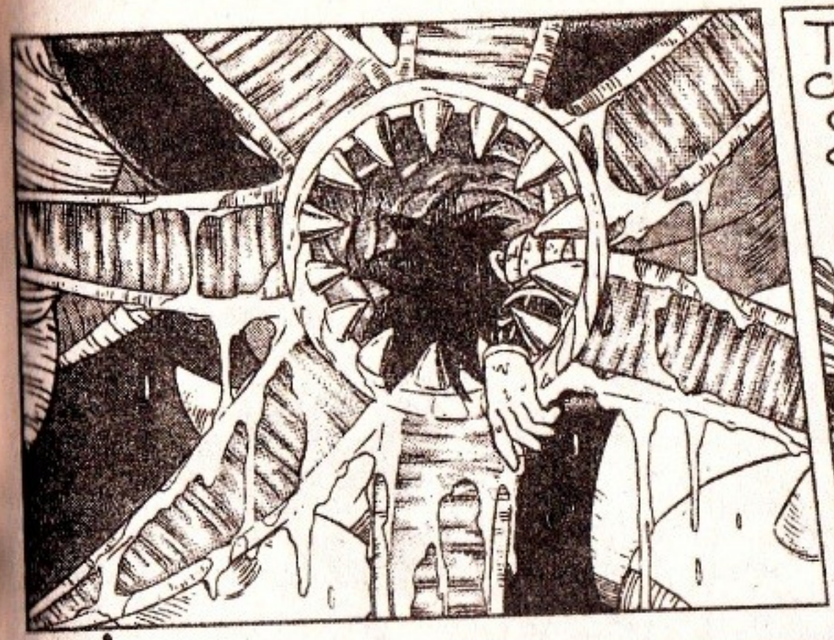

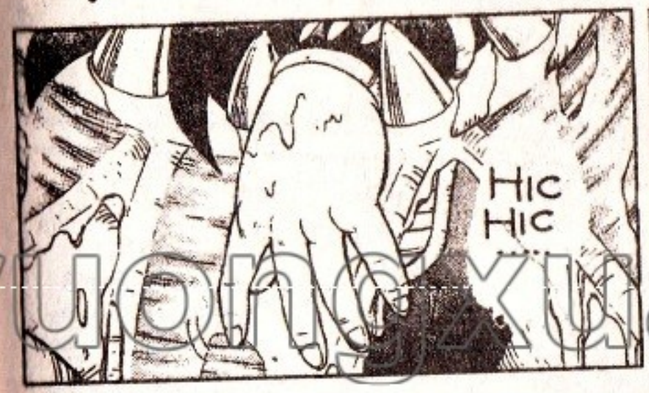

thuongmaitruongxua.vn

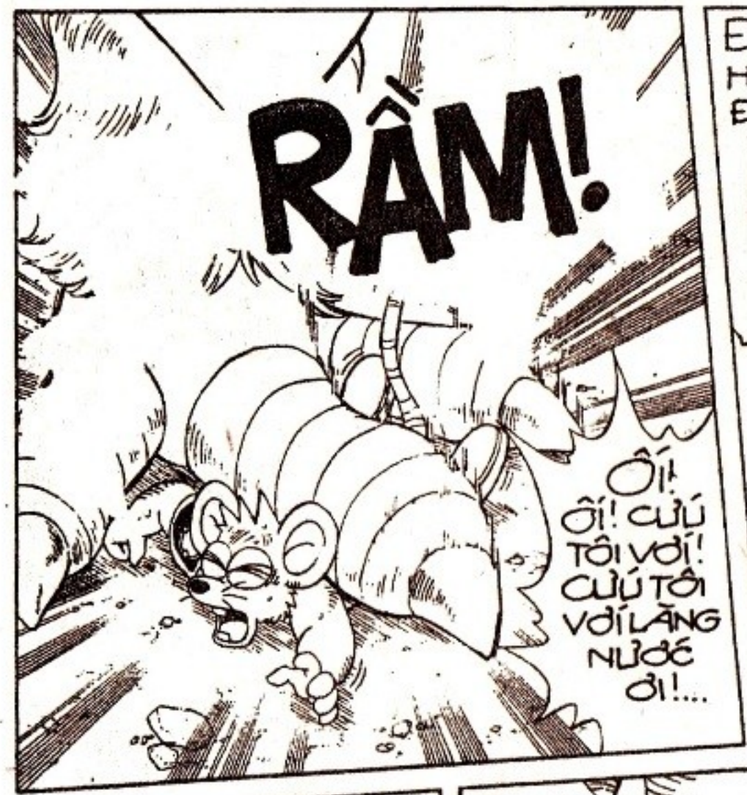

DẤU ẤN RỒNG THIÊNG

thuongmaitruongxua.vn

CÙNG LÚC ẤY, Ở BÊN TRONG CŨI NHỐT 8 VÕ SĨ...

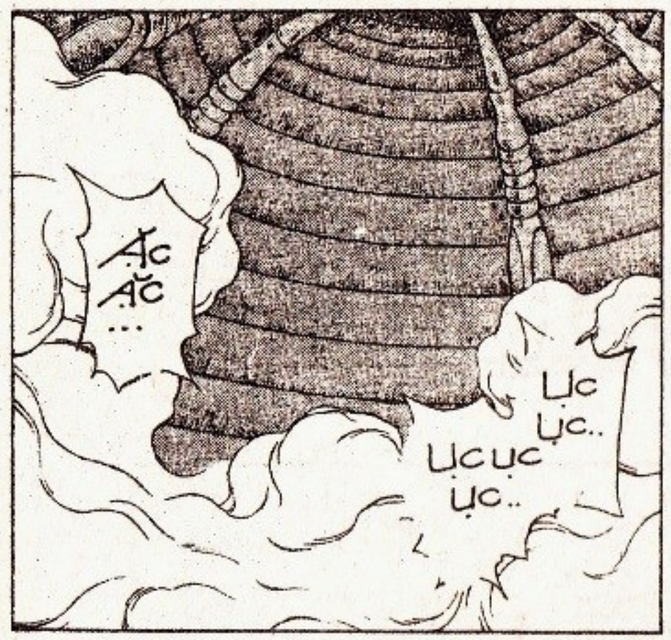

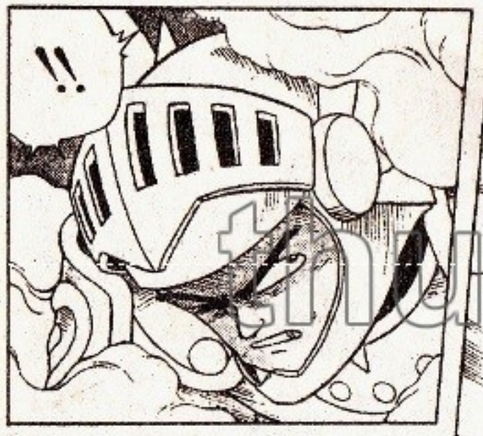

thuongmaitruongxua.vn

thuongmaitruongxua.vn

HÂY A!!

BÙM!

thuongmaitruongxua.vn

CHÍT! CHÍT! CỨU TÔI VỚI LÃNG NHƯỢC ƠI! HU HU HU..

PI PI... CHÚNG TA LÀM SAO ĐÂY ANH PÓP?

HIC HIC.. TỘI NGHIỆP CHO TÍ CHUỘT!

HA HAHA.. TA ĐẾM TỪ MỘT ĐẾN BA...

CON CHUỘT NÀY SẼ DẸP LÉP... NHƯ CON TÉP KHÔ CHO MÀ XEM!

MẸ ƠI! CỨU CON....

BÙM!

BÙM!!

QỦY THA MA BẮT!!

BÙM

!!!

BUM BU M

TRỜI ƠI!! BỌN VÕ SĨ PHÁ TAN CÁI CỦI ĐẤT TIỀN CỦA TA RỒI!!!

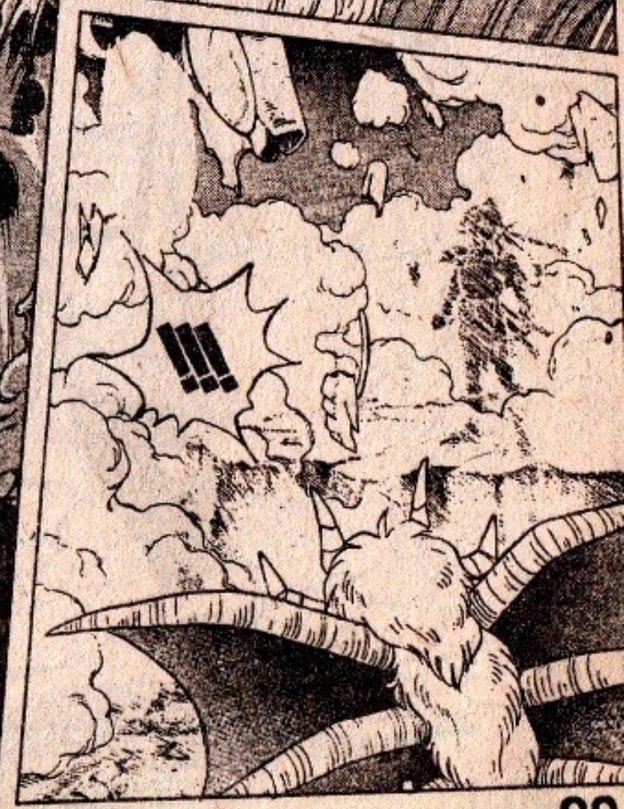

thuongmaitruongxua.vn

ZAMZA! MI TƯỞNG CÓ THỂ NHỐT BỌN TA MÃI TRONG CŨI ĐƯỢC SAO?

DẤU ẤN RỒNG THIÊNG

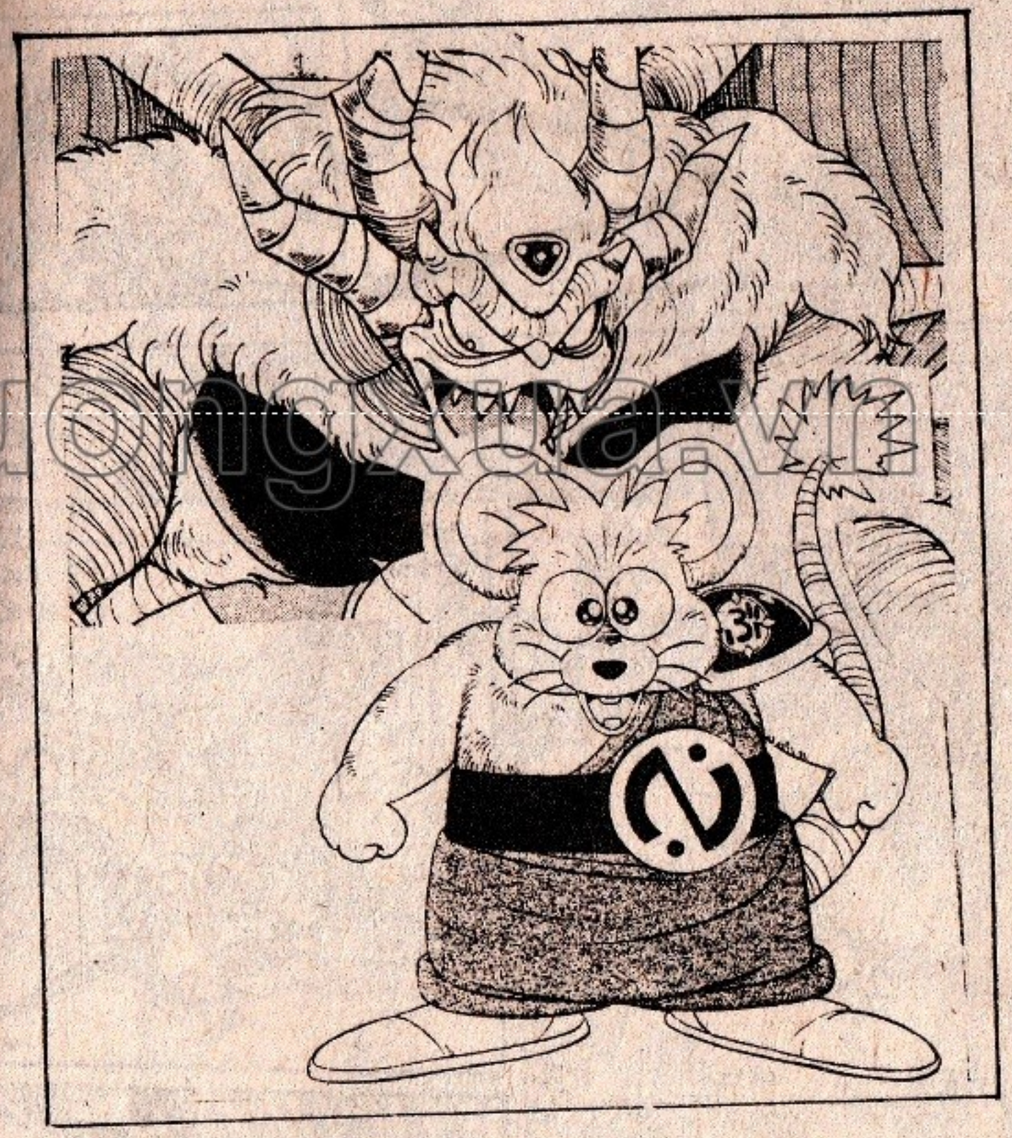

thuongmaitruongxua.vn

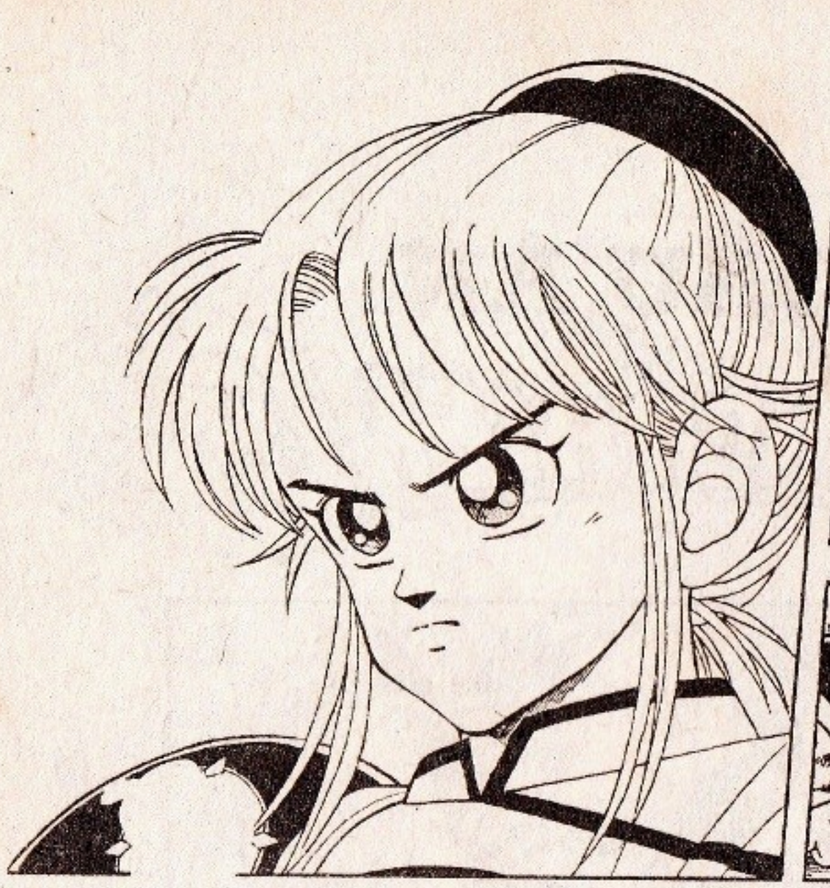

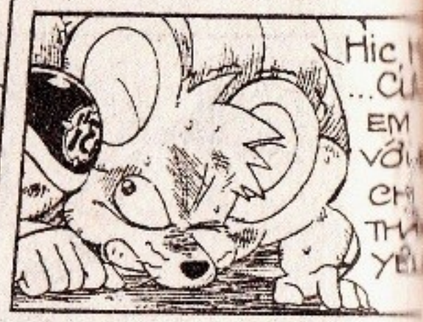

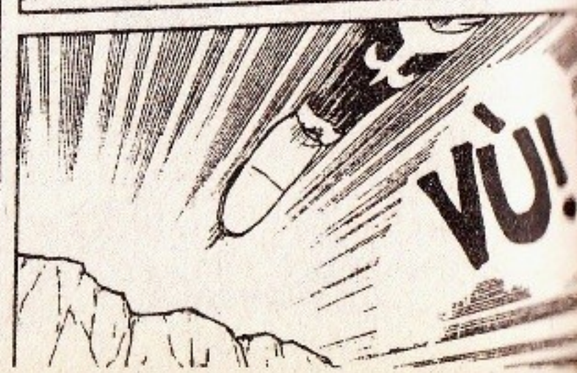

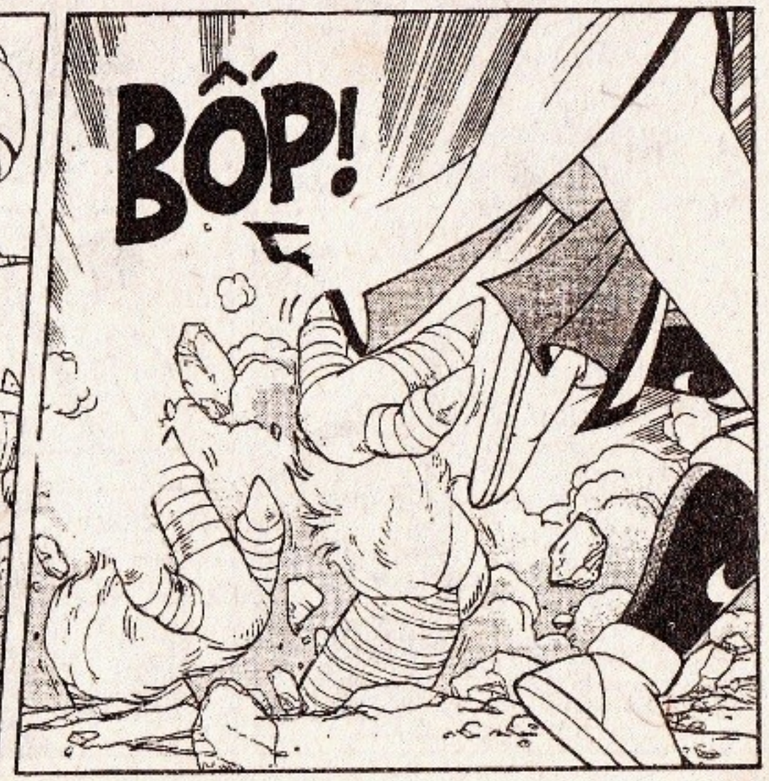

thuongmaitruongxua.vn

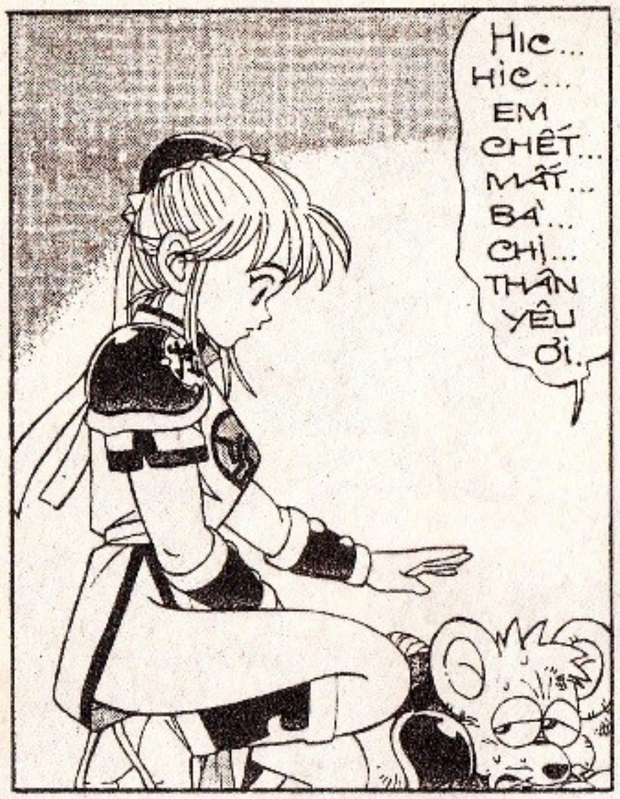

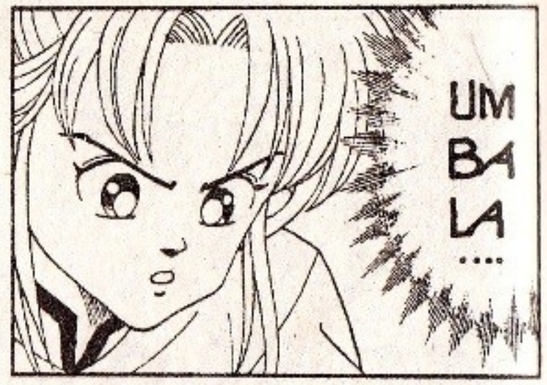

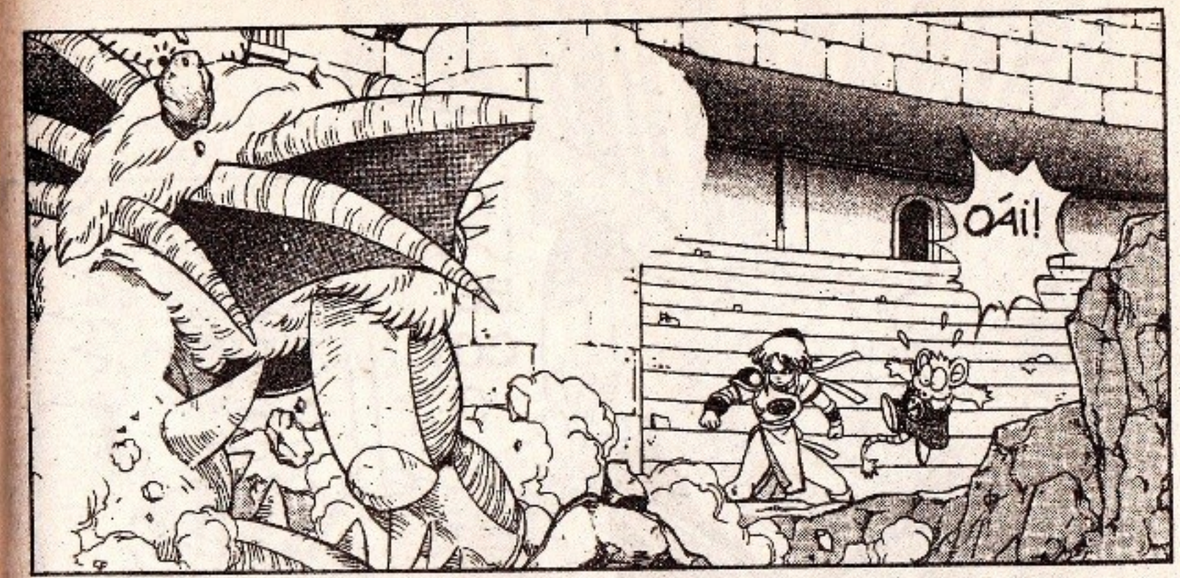

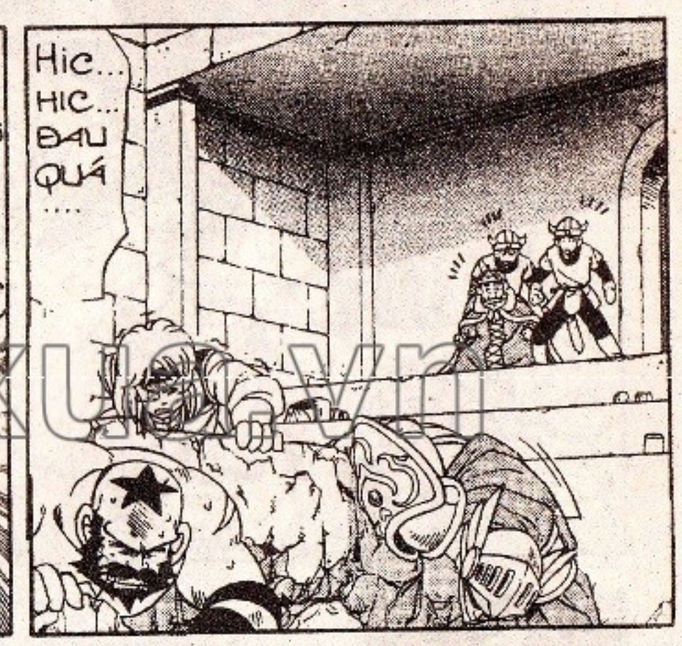

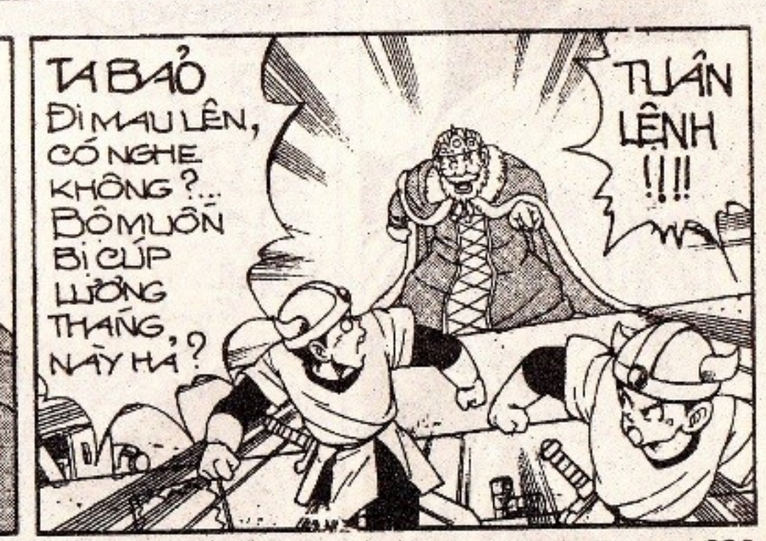

thuongmaitruongxua.vn

KHÁ LẮM BÉ CON ƠI...

MI DÁM THẢ CHO ĐÁM VÕ SĨ TÙ BINH CỦA TA CHẠY THOÁT...

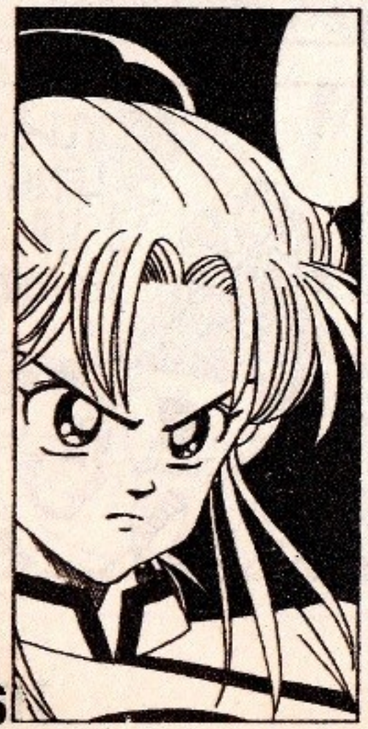

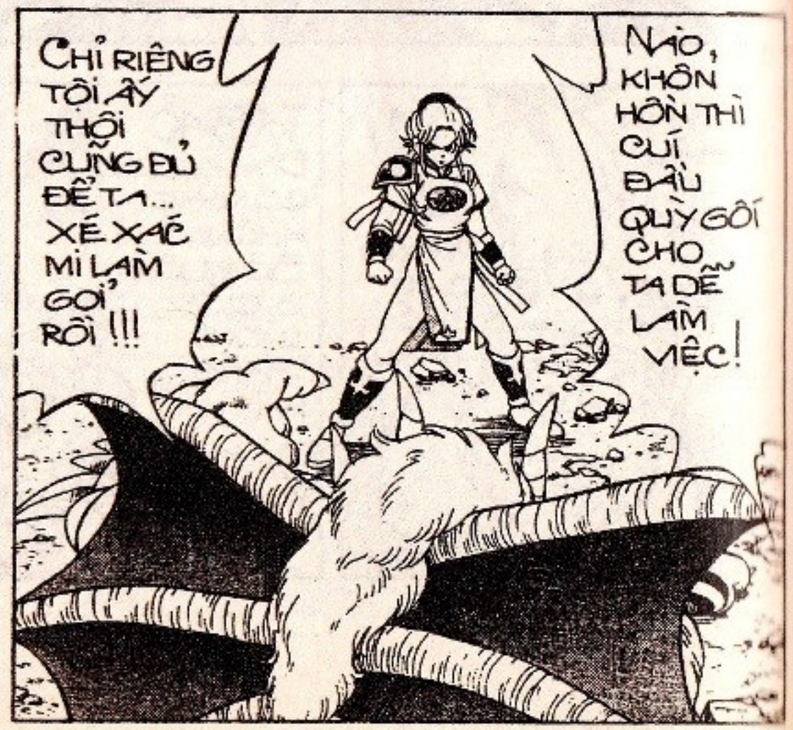

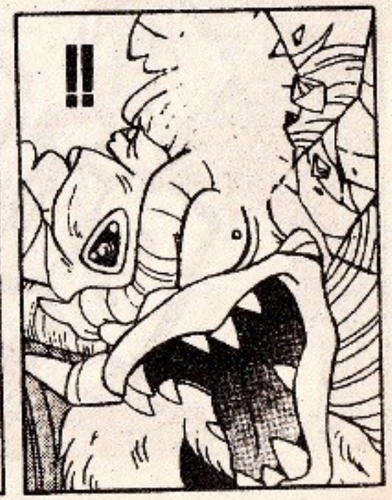

truyengiatruongxua.vn

Ơ, Ơ.... SAO LẠI THẾ NÀY?

ỐI! CHẾT TA RỒI!!

...QUÁI LẠ! TẠI SAO CƠ THỂ TA KHÔNG TÁI SINH ĐƯỢC NỮA NHỈ"?

BÙM!

TÀN ĐỜI MI RỒI ZAM ZA ƠI!

"ĐÒN ẤY" LÀ ĐÒN GÌ TỚ KHÔNG HIỂU....

"ĐÒN ẤY" LÀ ĐỘC CHIÊU CỦA LÃO TỔ SƯ BURÔ-KIMA....

NÓ CÓ TÊN LÀ....

ĐỘC CHIÊU TIA CHỚP MIỀN NHIỆT ĐỚI!!!

thuongmaitruongxua.vn

DẤU ẤN RỒNG THIÊNG

thuongmaitruongxua.vn

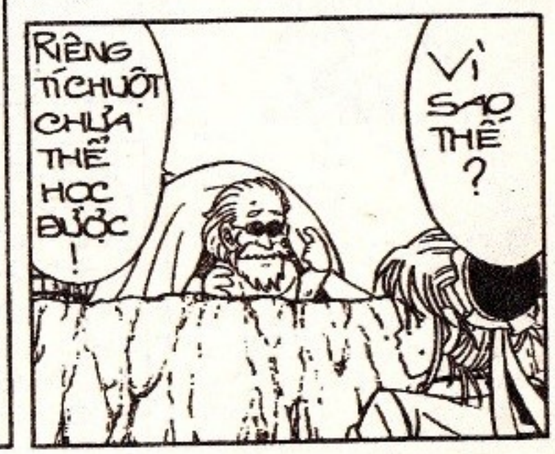

Ơ... VÌ SAO THẦY THỪA SƯ PHỤ?

CON CÓ ĐỦ KHẢ NĂNG MÀ?

CHỪA ĐƯỢC ĐÂU! TÍNH CON CỘN LỐC CHỐC LẮM!

HIC, HIC... VÂNG, CON BIẾT MÌNH XẤU TÍNH XẤU NẾT LẮM!

CHỪNG NÀO CON ĐỔI TÍNH, MINA SẼ TRUYỀN DẠY LẠI CHO CON...

ĐI ĐÂU MÀ MUỘN?

THỪA SƯ PHỤ, CON SẼ HỌC TUYỆT CHIÊU ẤY TRONG BAO LÂU Ạ?

KHÔNG LÂU ĐÂU! CHỈ CẦN... HAI MƯƠI NĂM, LÀ ĐỦ!

HAI MƯƠI NĂM LỨ?

THỜI GIAN ẤY DÀI QUÁ, LÀM SAO CON THEO ĐƯỢC Ạ? SƯ PHỤ CÓ CÁCH NÀO... RÚT NGẮN SỚM HƠN ĐƯỢC KHÔNG?

TA ĐỂ LÀ VỚI CON ĐẤY, CHỨ THÔNG MINH NHƯ CON CHỈ CẦN HAI THÁNG LÀ ĐỦ!

TUY NHIÊN TRONG LÚC TẬP, CON PHẢI TUYỆT ĐỐI IM LẶNG!

TUYỆT ĐỐI IM LẶNG LÀ THẾ NÀO Ạ?

TUYỆT CHIÊU "TA CHỚP MIỀN SA MẠC" CỦA TA ĐƯỢC ĐÁNH RA BẰNG TRÍ LỰC, TỨC LÀ BẰNG Ý CHÍ TỪ NÃO BỘ CHỨ KHÔNG PHẢI DÙNG CƠ BẮP NHƯ CÁC ĐÒN THẾ KHÁC, VÌ VẬY ĐÒI HỎI NGƯỜI TẬP PHẢI TUYỆT ĐỐI TĨNH KHẨU TẬP TRUNG TỐI ĐỈNH ĐỘ CAO NHẤT!

NGOÀI RA, ĐÂY VỐN LÀ ĐÒN SÁT THỦ CỰC KỲ NGUY HIỂM, KHÔNG THỂ SỬ DỤNG BỪA BÃI ĐƯỢC!

VÂNG CON HIỂU Ạ!

ĐÒN NÀY CHỈ NÊN DÙNG VỚI KẺ THÙ YÊU MA, VÀ CHỈ TRONG TRƯỜNG HỢP TỰ VỆ KHẨN CẤP, KHÔNG CÒN CÁCH THOÁT THÂN NÀO KHÁC...

VÂNG CON HỨA SẼ CHỈ DÙNG ĐẾN NÓ KHI BỊ DỒN VÀO CHÂN TƯỜNG KHÔNG CÒN CÁCH THOÁT THÂN NÀO KHÁC!

truongmattruongxua.vn

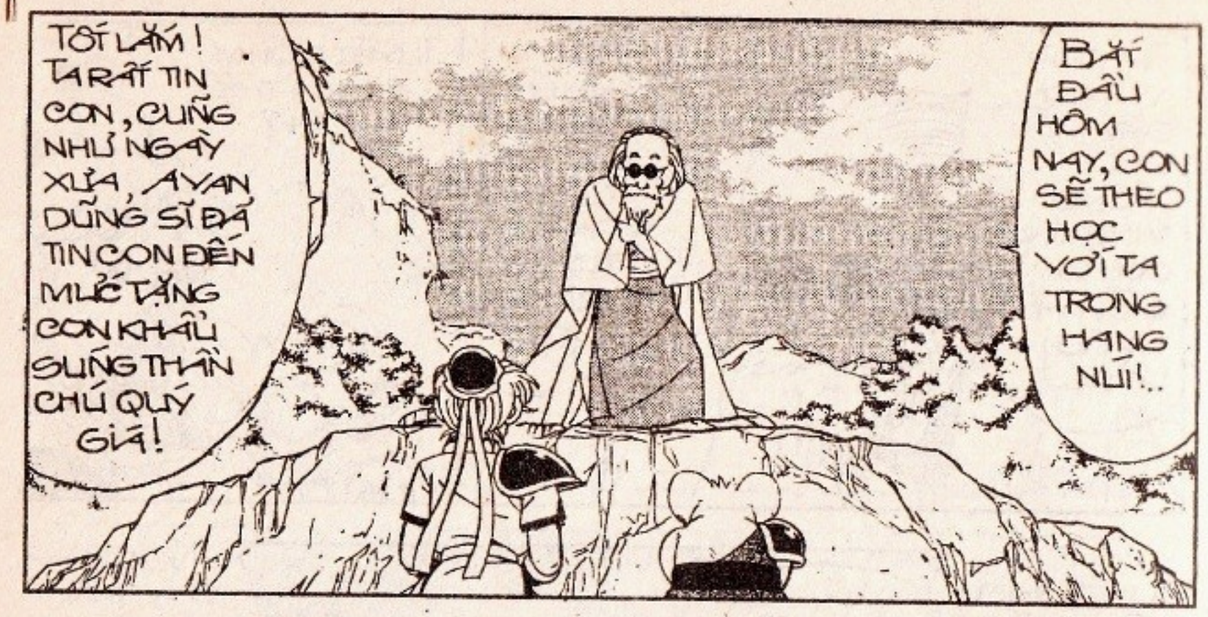

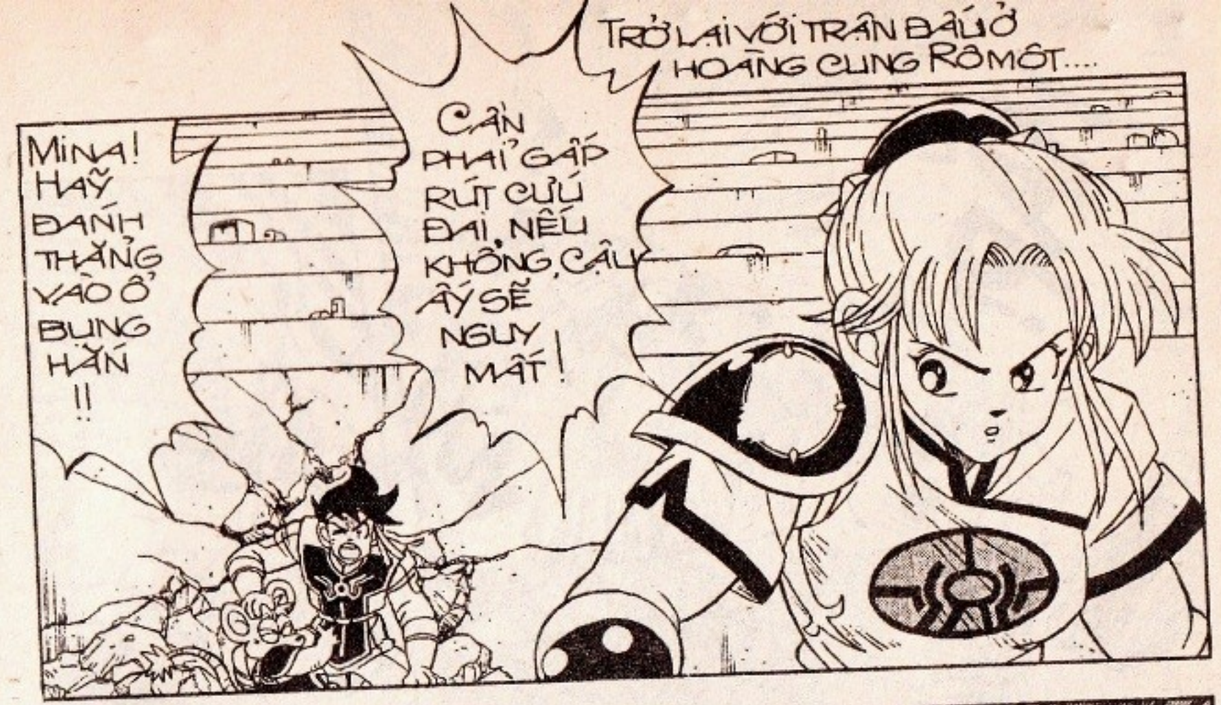

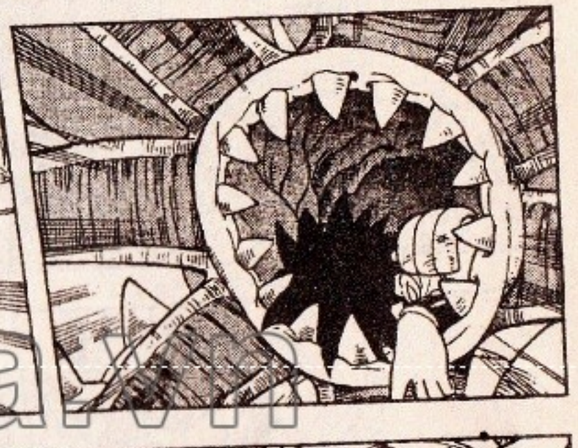

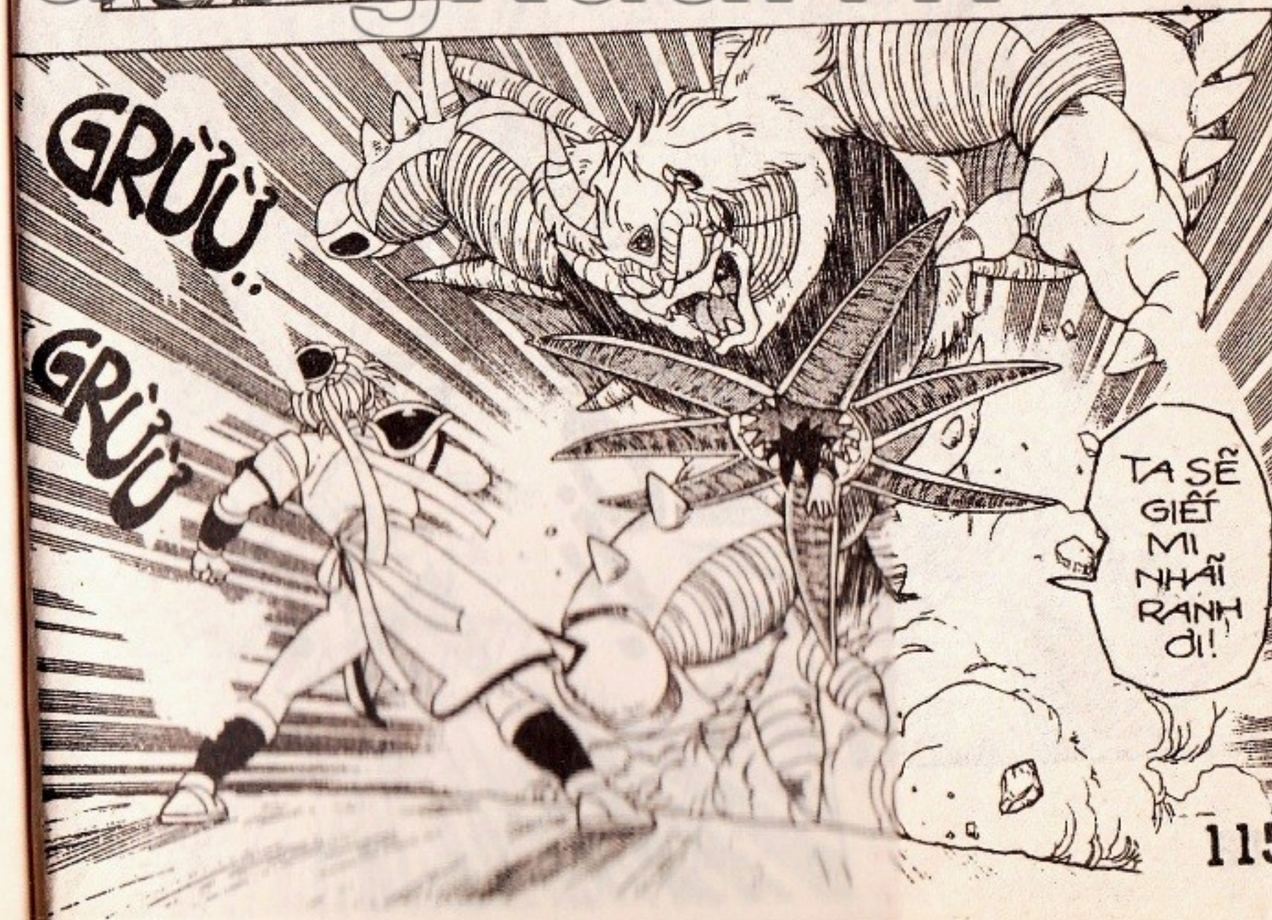

thuongmaitruongxua.vn

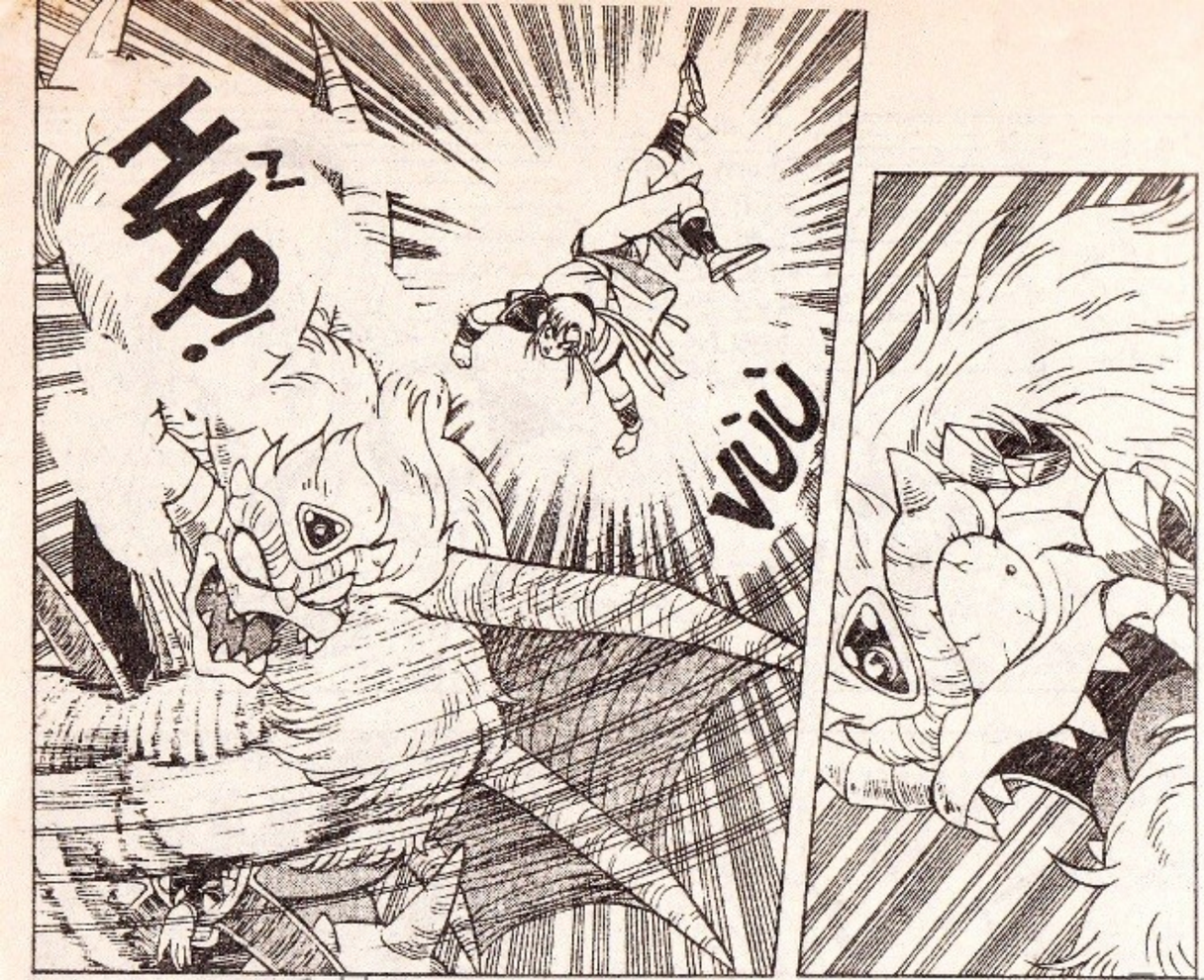

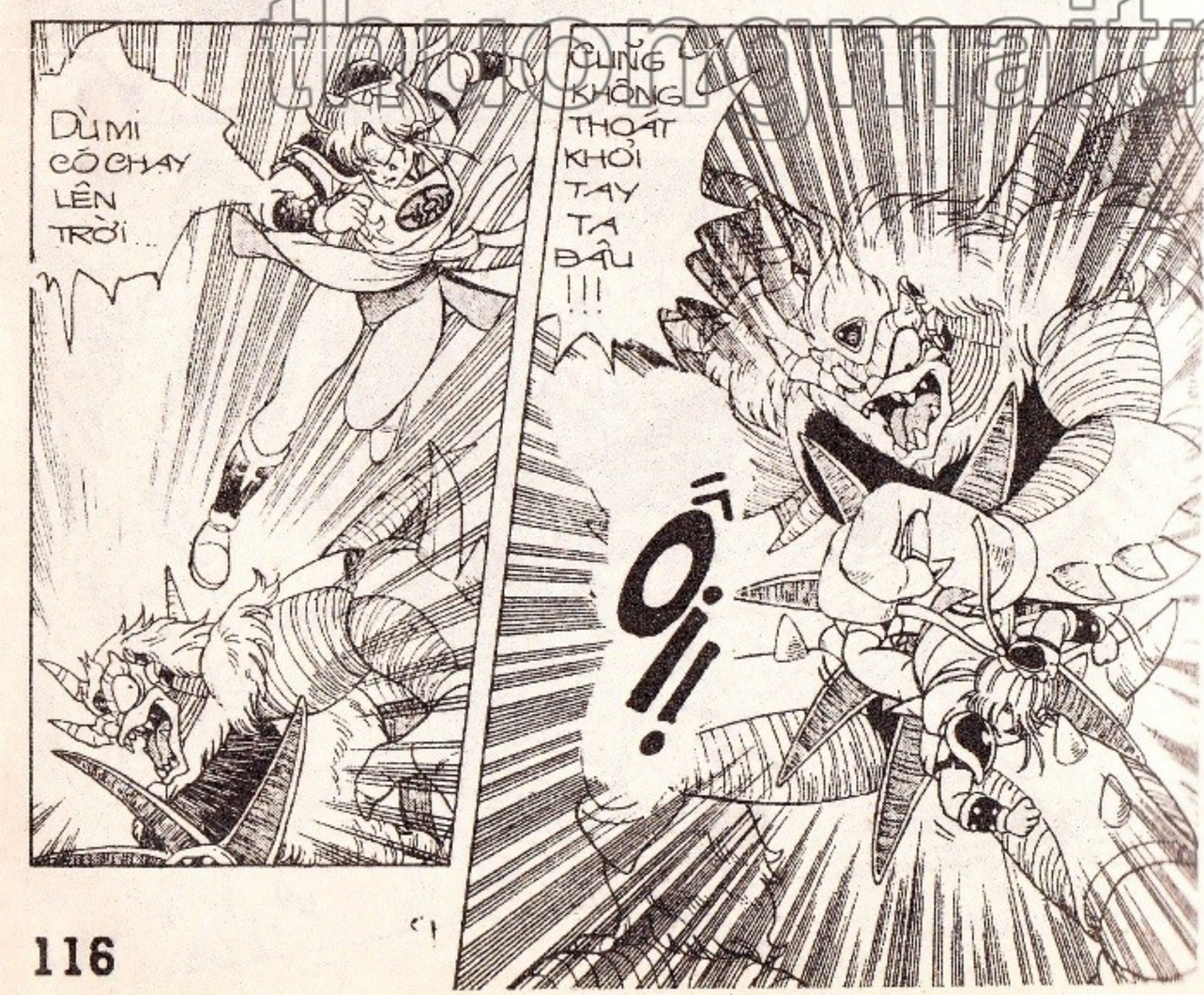

Hết tập 22, mời các bạn đón xem tập 23:

XÓA SỔ ZAMZA

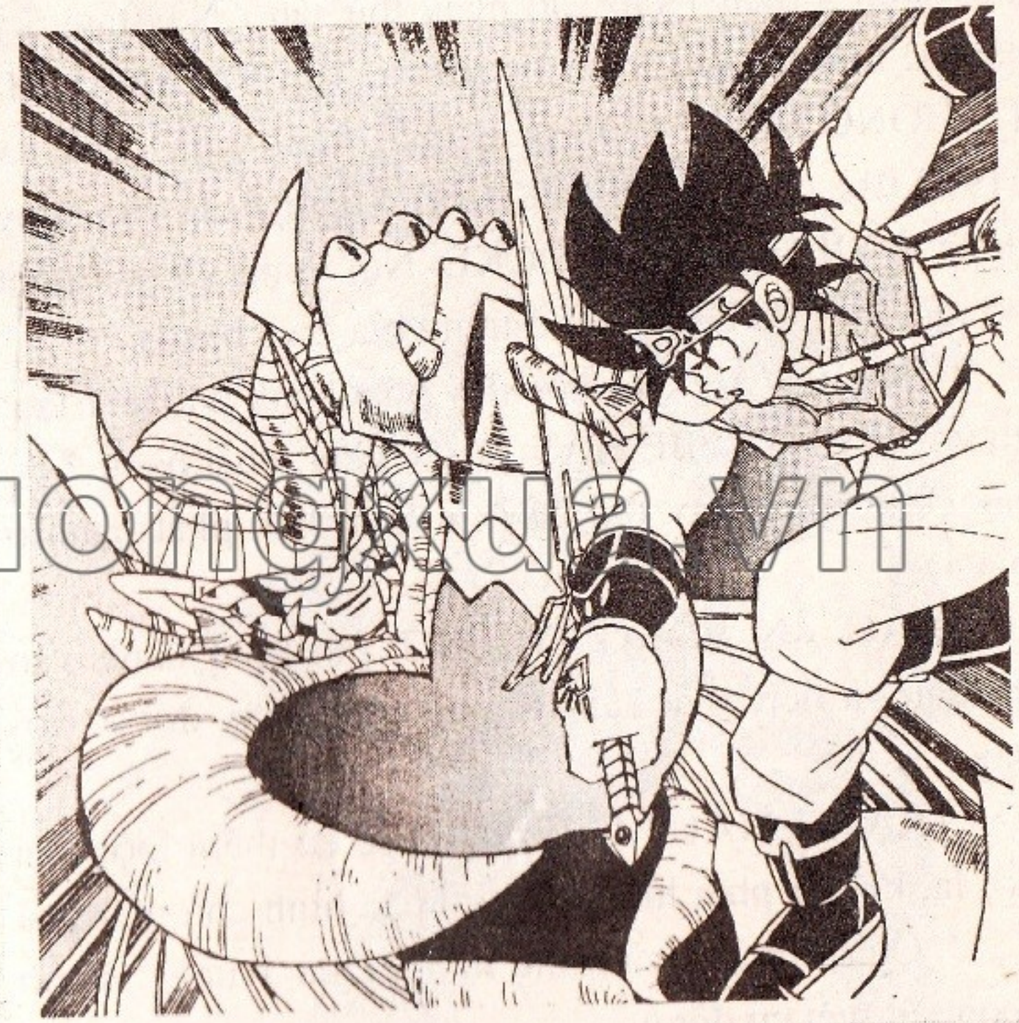

thuongmaitruongxua.vn

Phát hành vào thứ Sáu 23-5-1997

Bạn đọc lưu ý !

Bắt đầu tháng 5/ 1997 , NXB sẽ giới thiệu thêm một số bộ sách mới , do vậy lịch phát hành sách định kỳ có một số thay đổi như sau :

- MANKICHI " ĐẠI TƯỚNG NHÓC CON " trước đây phát hành 3 tuần 1 tập vào ngày thứ sáu - Nay tăng kỳ phát hành 2 tuần 1 tập vào ngày thứ ba. Tập 5 MANKICHI " ĐẠI TƯỚNG NHÓC CON " sẽ phát hành ngày thứ ba 13/ 5/ 1997 (thế chỗ cho MANKICHI 3 tuần 1 tập vào ngày thứ sáu sẽ là SIÊU NHÂN LOCKE. Nội dung và lịch phát hành bộ sách này đã giới thiệu ở trang bìa 2 và bìa 3).

- EM BÉ VÀ TÔI trước đây phát hành 2 tuần 1 tập, đan xen với CHIE-CÔ BÉ HẠT TIÊU. Nay phát hành 2 bộ sách này cùng một ngày thứ ba (xin xem lịch phát hành ở trang bìa 4).

- DẤU ẤN RỒNG THIÊNG vẫn phát hành vào ngày thứ sáu và lịch phát hành không có gì thay đổi so với trước đây.

- TRANH MÀU MẪU GIÁO sẽ có thêm một loại hình mới lạ, không phải hình vuông hoặc hình chữ nhật mà là hình ... " Quả Trứng " và trong mỗi " Quả Trứng " sẽ nở ra một con vật biết cử động.

TRANH MÀU MẪU GIÁO vẫn phát hành vào ngày thứ ba. Và " Quả Trứng " đầu tiên sẽ ra đời ngày 20/ 5 với tựa đề " CÁ SẤU CON TẮM NẮNG " , tiếp đến là các chú RÙA CON, THẰN LẰN, CHIM CÁNH CỤT ... v.v.

CÁC EM ĐÓN ĐỌC

ập 5 **MANKICHI " ĐẠI TƯỚNG NHÓC CON"**

BIỂN LỬA SEIKAI

Phát hành thứ ba 13/5/1997

thuongmaitruongxua.vn

■ NHÀ XUẤT BẢN KIM ĐỒNG
62 BÀ TRIỆU - HÀ NỘI - FAX : 8229085 - ĐT : 8264730 - 8255831
■ TRUNG TÂM P.H.S. MIỀN TRUNG
17 - 19 YÊN BÁI - TP. ĐÀ NẴNG - FAX : 821246 - ĐT : 821246 - 820252
■ CHI NHÁNH NXB
268 NGUYỄN ĐÌNH CHIỂU - TP. HỒ CHÍ MINH - FAX : 8231867 - ĐT : 8251447 - 8291832

■ Chịu trách nhiệm xuất bản :
NGUYỄN THẮNG VŨ
■ Biên tập :
BAN BIÊN TẬP TRANH TRUYỆN
■ Kỹ , mỹ thuật :
ĐỨC LIỄN

In 50.000 bản, khổ 11,5x17,5 cm, tại Nhà in BỘ NỘI VỤ.Số xuất bản 52, KĐB.181/ KH. 75/CXB cấp ngày 01/01/1997.Mã số: ĐV 18 In xong và nộp lưu chiểu tháng 05 - 1997.

thuongmaitruongxua.vn

hia cắt Locke với người thân, hiến nước mắt người anh hùng ẫn phải rơi trên mỗi bước phiêu u... (Tập 1 mang tên : ***Kế hoạch Saiba sụp đổ***, phát hành vào ngày hứ sáu 16/5/1997 . Sách dày 164 ang, giá bán 4.000đ).

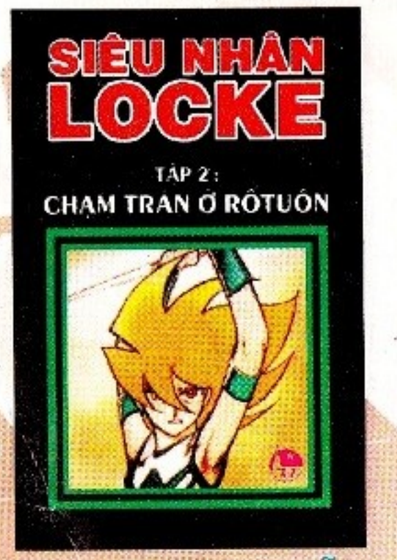

✱ **HIỆP ƯỚC THUỒNG LUỒNG**

Kịch bản Lâm Hà, tranh vẽ Đức âm) là bộ truyện tranh trinh thám phiêu lưu viễn ưởng Việt Nam đầy hấp dẫn và vui nhộn nói về cuộc hiến đấu của đại tá Lâm Lam, nhà báo Lâm Sơn và ệ Lâm Xuân nhằm bảo vệ 6 mốc sinh tồn của trái đất, hống lại bọn tội phạm muốn khống chế nhân loại...

✱ **RANTARO LOẠN THỊ** (còn có tên *Ninja tí hon*) ể giúp các em tìm hiểu bộ môn võ thuật đầy huyền ỉ Ninjourist (Nhẫn Thuật) với những tình huống hài ước ngộ nghĩnh xảy ra cho chàng nhóc Ninja loạn thị Rantaro...

✱ **NGŨ QUÁI SÀI GÒN** (Truyện trinh thám nhiều tập của nhà văn Bùi Chí Vinh) Đã từng say mê những cuộc phiêu lưu trinh thám của " Tứ quái TKKG " và " Sáu người bạn đồng hành ", chắc chắn bạn sẽ không thất vọng khi biết đến những chiến công thầm lặng của Sơn Đại Ca, Hoàng Lãng Tử, Thạch Sầu Đời cùng " nhị cô nương " Quyên Tiểu Muội và Thúy Bụi trong " Ngũ Quái Sài Gòn ".

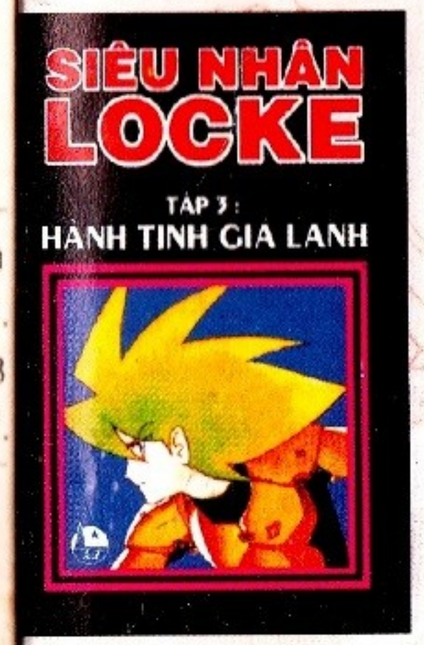

TÁC PHẨM MỚI ! TÁC PHẨM MỚI !

CÁC EM ĐÓN ĐỌC BỘ TRANH TRUYỆN KHOA HỌC VIỄN TƯỞNG ĐẶC SẮC

SIÊU NHÂN LOCKE

SIÊU NHÂN LOCKE

TẬP 1 :
KẾ HOẠCH SAIBA SỤP ĐỔ

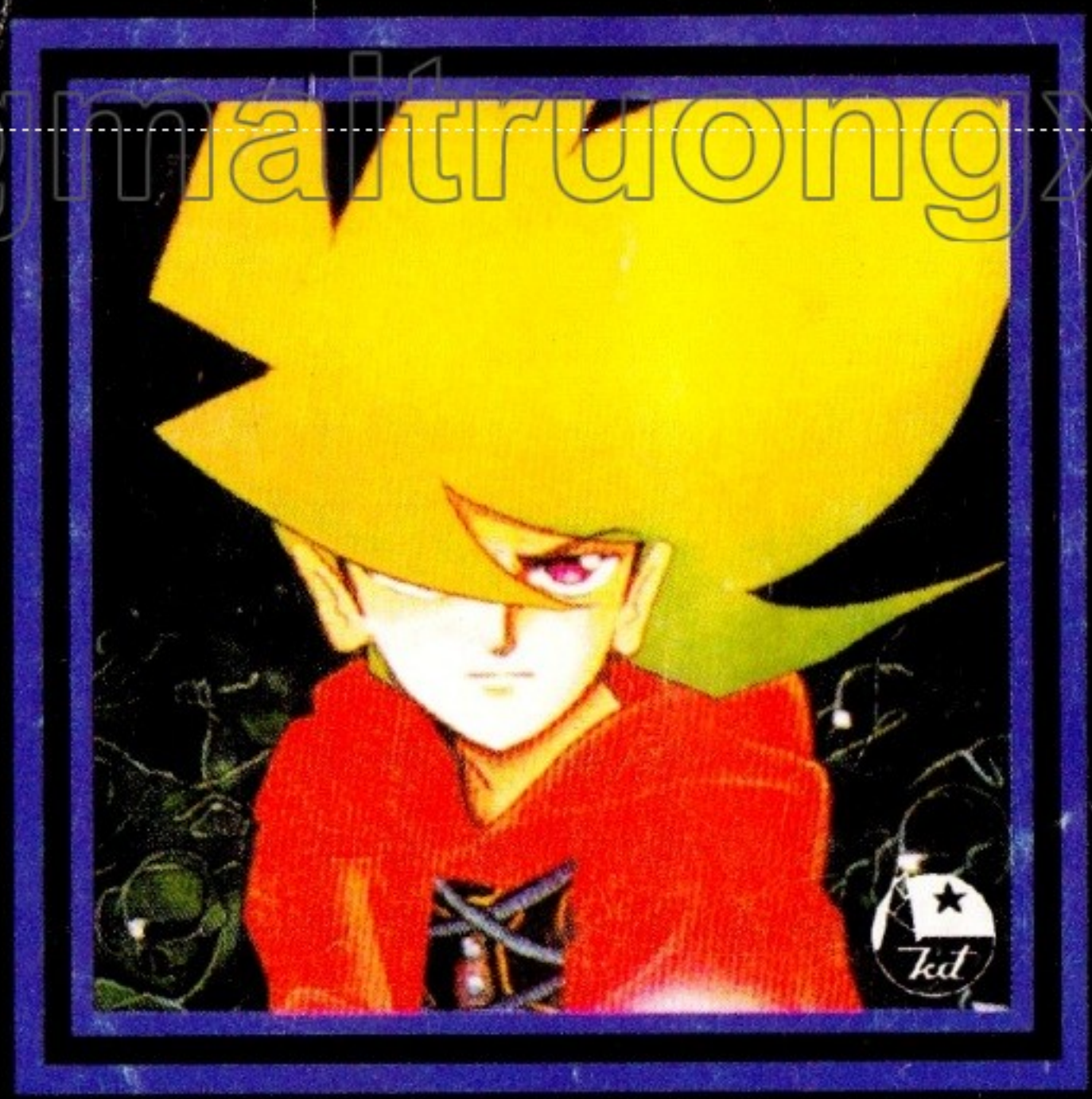

huongmaitruongxua.v

Tập 1 phát hành thứ sáu 16/5/1997

Giá : 3000đ